

Thierry LALLEVÉE

LUGDUNUM Philatélie

12, Place Xavier Ricard - BP 87
69110 SAINTE-FOY-LES-LYON
Tél. + 33 (0)4 72 16 00 23
E-mail : lugdunum.philatelie@wanadoo.fr

130^e Vente sur Offres

Ordres reçus jusqu'au
LUNDI 16 DÉCEMBRE 2024

SOMMAIRE

TIMBRES	Lots
• TIMBRES DE FRANCE	1 à 53
• OBLITÉRATIONS sur timbres détachés DE FRANCE	54 à 57
• OBLITÉRATIONS sur timbres détachés BUREAUX FRANÇAIS À L'ÉTRANGER	58 à 63
• TIMBRES des COLONIES FRANÇAISES	64 à 163
LETTRES - HISTOIRE POSTALE	
• LETTRES DE FRANCE	164 à 299
• LETTRES DES BUREAUX FRANÇAIS À L'ÉTRANGER	300 à 332
• LETTRES DES COLONIES FRANÇAISES	333 à 436
• LETTRES DES PAYS ÉTRANGERS	437 à 745

Exposition des lots :

- SAINTE-FOY-LES-LYON
12, Place Xavier Ricard
(uniquement sur rendez-vous)

MONACOPHIL

- du 5 au 7 décembre 2024

Tous les lots sont visibles sur notre site internet
Our online catalogue with images on all single lots is available at
www.lugdunum-philatelie.fr



1 - 200 €



4 - 450 €



5 - 85 €



Cachet O.R en Rouge
Rarissime sur 10c PRÉSIDENTE

2
250 €



3
750 €



8 - 50 €



7
50 €



11
30 €



6
70 €



9 - 60 €



10 - 60 €

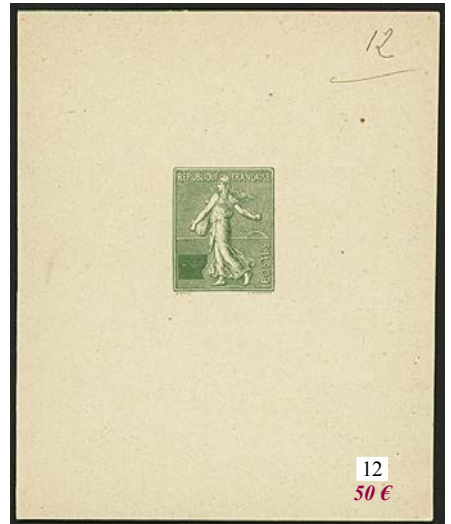

12
50 €

TIMBRES**TIMBRES DE FRANCE**

1	1F CARMIN-BRUN (n°6B) TTB margé obl. Grille. Cote 1200€. Signé SCHELLER + Certificat CALVES (1974). Superbe.	200
2	10c PRESIDENCE (n°9) TB margé obl. cachet OR en ROUGE + T.15 MARTRES sur fragment. L'oblitération OR est très rare sur 10c PRESIDENCE. En Rouge, il s'agit d'une très belle pièce d'Amateur (1 ^{ère} pièce vue). Signé CALVES + MIRO + Certificat ROBINEAU (1968). TTB.	250
3	10c EMPIRE (n°21) Bloc de 4 neuf *. Infime trace de pli vertical sur 2 timbres. Cote 10000€. Signé BRUN. TTB.	750
4	40c EMPIRE Lauré (n°31) neuf sans charnière **. Très frais. Certificat SCHELLER. Superbe qualité.	450
5	10c SIEGE (n°36) neuf *. Un léger point clair sous la charnière. TB centrage. Cote 1000€. Superbe.	85
6	40c MERSON Non DENTELE n° 119a neuf **. Cote 400€++. Signé SCHELLER. Superbe.	70
7	5F MERSON (n° 123) bord de feuille neuf **. Cote 360€++. Superbe.	50
8	25c MOUCHON (n° 127) bord de feuille neuf **. Cote 525€. TTB.	50
9	25c MOUCHON (n° 127) TB centrage bord de feuille neuf **. Cote 525€+++ Superbe.	60
10	30c MOUCHON (n° 128) bord de feuille neuf **. Légère froissure dans la gomme en bas à droite. Cote 1020€. TB.	60
11	Paire 10c surchargé F.M (FRANCHISE MILITAIRE) avec Variété "Sans point attenant à normal" n°4a neuf *. TTB.	30
12	Epreuve sans la valeur du 15c vert n° 130 neuf (*). Superbe.	50
13	15c SEMEUSE NON DENTELE Papier GC (n° 130g) bord de feuille neuf **. Cote 425€. Superbe.	60
14	Paire 15c SEMEUSE (n° 130) Variété PIQUAGE à CHEVAL neuf **. 1 ex. légère froissure. Les 2 timbres sont signés CALVES. TTB.	50
15	20c SEMEUSE NON DENTELE (n° 131b) bord de feuille neuf **. Cote 675€. Signé BRUN. TTB.	80
16	20c SEMEUSE (n° 131) neuf **. TTB centrage. Superbe.	40
17	Epreuve sans la valeur du 25c bleu n° 132 neuf (*). Superbe.	50
18	25c SEMEUSE bleu foncé (n° 132a) neuf **. Cote 240€. TTB.	35
19	10c SEMEUSE (n° 134) NON DENTELE Bloc de 4 neuf (*). Cote 800€. Superbe.	80
20	5c SEMEUSE (n° 137) Bloc de 4 PIQUAGE à CHEVAL neuf (3 ex. **, 1 ex. + bdf *). TTB.	40
21	10c SEMEUSE type II papier X (n° 138fa) bloc de 9 neuf **. Les 9 timbres sont signés ROUMET. Cote 1170€+++ Superbe.	150
22	20c SEMEUSE (n° 139) bande de 3 avec IMPRESSION sur RACCORD neuf **. Superbe.	40
23	25c SEMEUSE (n° 140) Paire + 1 exemplaire variété PIQUAGE à CHEVAL neuf *. TTB.	50
24	25c SEMEUSE type IV feuille pour carnets sans pub n° 140I neuf **. TTB.	40
25	1F + 1F ORPHELINS bord de feuille neuf **. Très bien centré. Cote 2375€. Certificat SCHELLER. Superbe.	300
26	ROULETTE n°7 : 50c SEMEUSE lignée (n° 161) bande de 6 neuf ** (2 ex. *). Cote 525€. TTB.	50
27	50c surchargé ANNULE (n° 161-CI 2) neuf **. Cote 150€. Superbe.	30
28	50c SEMEUSE (n° 161) bande de 5 avec variété IMPRESSION sur RACCORD neuf **. Rare. Superbe. (voir web)	50
29	20c SEMEUSE type III et IV se tenant verticalement (n° 190e) dans une bande de 7 neuf ** (2 types III avec 5 types V). Signé SCHELLER. Superbe.	150
30	30c SEMEUSE (n° 192) Bloc de 4 variété PIQUAGE à CHEVAL neuf * ou **. TTB.	50
31	Variété : Paire 50c surchargé SPECIMEN (n° 198-CI 2) avec variété "Sans accent tenant à normal) neuf **. Superbe. (voir web)	30
32	50c SEMEUSE surchargé F.M (FRANCHISE MILITAIRE) avec Variété n° 6a et n° 6b tenant à normal dans une bande de 5 neuf **. Superbe. (voir web)	40
33	75c SEMEUSE (n° 202) Bloc de 4 avec variété IMPRESSION DECALEE neuf **. Superbe.	40
34	VARIETE : CAISSE D'AMORTISSEMENT +10 s/ 40c (n°246) variété double "ii" dans Amortissement neuf * (quasiment **). RARE. TTB.	50
35	CAISSE AMORTISSEMENT 40c + 10c (n°266) avec variété (non répertoriée) "Sans point sur le i de amortissement" neuf *. TB.	30
36	Paire SAMOTHRACE n° 354 + n° 355 neuf **. Cote 420€. Superbe. (voir web)	60
37	LE THERMALISME - Variété 2F20 ROUGE au lieu de bleu n° 2556a neuf ** coin de feuille. Cote 600€. Superbe.	80
38	ENTENTE CORDIALE - Variété Sans la valeur faciale n° 3657a bloc de 12 neuf **. Cote 1800€. Superbe. (voir web)	120
39	POSTE AERIENNE : 10F s/ 1F50 PASTEUR (n°4) neuf * (quasiment **). Cote 12500€++. Certificat J.F BRUN (2019). Superbe.	4000
40	POSTE AERIENNE : 50F BURELE (n° 15) Bord de feuille intégral oblitération centrale PARIS. Superbe.	100
41	CARNETS : LABORATOIRE PHENA n° 188-C2. Quelques défauts de gomme (voir scans). Cote 650€. TB.	70
42	CARNETS : 30c Semeuse rose n° 191-C1 série 89. Cote 250€. TB.	50
43	CARNETS : 30c Semeuse bleu n° 192-C1 série 95. Cote 330€. TB.	60
44	CARNETS : 30c Semeuse bleu n° 192-C3 série 96. Cote 350€. TB.	60
45	CARNETS : 30c Semeuse bleu n° 192-C5 série 99. Cote 250€. TB.	50
46	CARNETS : 40c Semeuse n° 194-C4 série 107. Non agraphé. 2 timbres pd (voir scans). Cote 250€. TB.	50
47	CARNETS : 50c Semeuse - VIRGILE-CHAREYRE n° 199-C20. Cote 120€. TB. (voir web)	40
48	CARNETS : 50c Semeuse - A LA TOILE D'AVION n° 199-C44. Cote 190€. TB. (voir web)	50
49	COURS D'INSTRUCTION : n°45-C1 1 + n°50-C1 1 + n°54-C1 1 neuf **. Cote 545€. Tous signés CALVES. Superbe. (voir web) ..	70
50	COURS D'INSTRUCTION : 30c rouge n°58-C1 1 neuf **. Cote 450€. Signé CALVES. Superbe.	60
51	COURS D'INSTRUCTION : 30c rose n°59-C1 1 bord de feuille neuf **. Cote 400€. Signé SCHELLER. Superbe.	60
52	COURS D'INSTRUCTION : 35c n°62-C1 1 neuf **. Cote 320€. Signé CALVES. Superbe.	50
53	FRANCHISE MILITAIRE : 15c (n°3) neuf **. Cote 210€. Superbe.	30



13 - 60 €



14 - 50 €



16 - 40 €



18 - 35 €

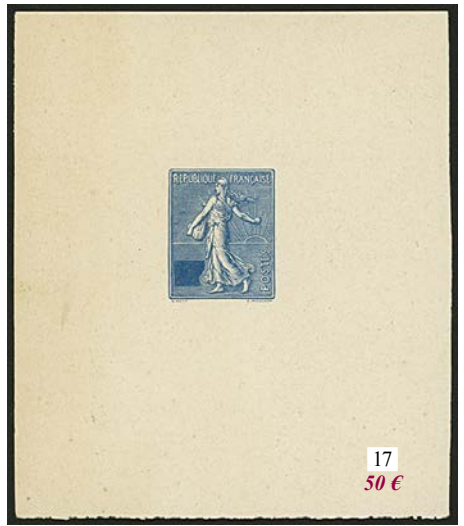

17
50 €



15 - 80 €

20
40 €



19
80 €

**IMPRESSION
sur RACCORD**



22 - 40 €

**Papier X
(Yvert n° 138fa)**

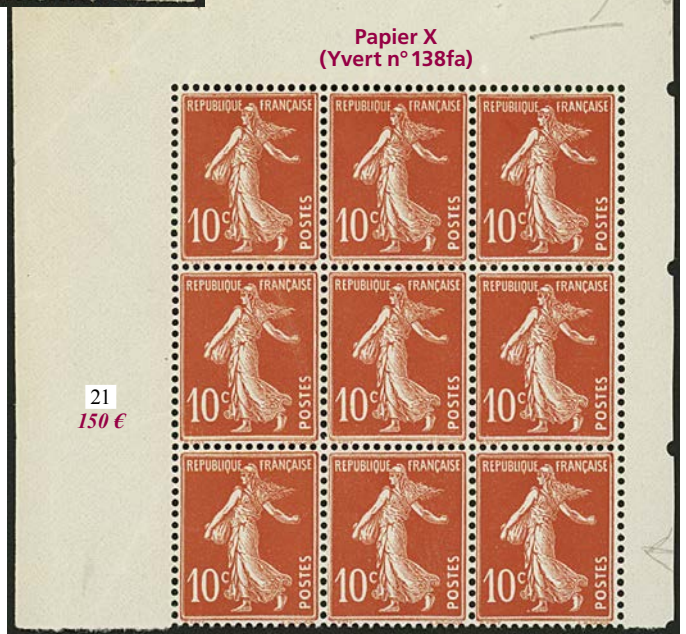

21
150 €



26 - 50 €



27 - 30 €



24 - 40 €



23 - 50 €



35 - 30 €



29
150 €

2 types III
avec
5 types V



30 - 50 €

IMPRESSION DÉCALÉE



33 - 40 €

**Double "ii" dans
Amortissement**



34 - 50 €



25 - 300 €



39 - 4000 €

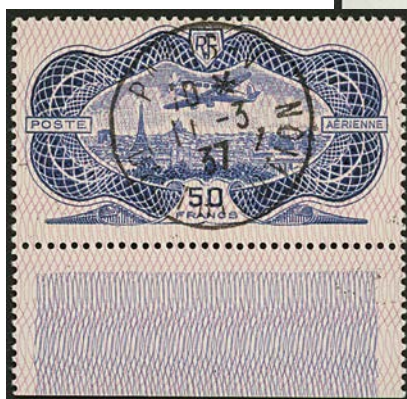

37 - 80 €

40
100 €

28, rue Bergère, PARIS (9^{ème}) S. 92

Echantillons sur demande
aux

10
TIMBRES A 0¹⁰
1^r

LABORATOIRES PHENA

LIMOGES

41 - 70 €

28, rue Bergère, PARIS (9^{ème}) S. 89

Portez votre courrier à la Poste dès qu'il est prêt

6 frs
20 TIMBRES A 0³⁰

Collez le timbre en haut et à droite du côté de l'adresse

20 TIMBRES A 0³⁰ : 6 FR. 67583

BON GRATUIT
pour un échantillon

1^o de **Tablettes OXYMENTHOL**
à base d'oxygène naissant. Souveraines contre les RHUMES, les TOUX D'IRRITATION des FUMEURS et celles provoquées par les POUSSIÈRES DE LA ROUTE

2^o de **POUDRE DE PERLES FINES**
qui embellit, rajeunit (Indiquer la teinte : chair, naturel, rachel, ocre).

3^o de **Pastilles digestives de POUQUES - St-Léger-Alice**

Nom _____
Adresse _____

Pour recevoir franco, adressez ce bon accompagné d'un timbre-poste de 0 fr. 50 au Laboratoire SCIENTIA, 21, rue Chaptal, Paris, 9^e (R. C. Seine 148044).

42 - 50 €

28, rue Bergère, PARIS (9^{ème}) S. 95

Portez votre courrier à la Poste dès qu'il est prêt

6 frs
20 TIMBRES A 0³⁰

Collez le timbre en haut et à droite du côté de l'adresse

CONSUMMATEURS GOURMETS
si vous n'avez pas la chance de connaître le

Cacao Barry

envoyez de suite à la direction
* 23, Rue de Rivoli - Paris 4^e

3 frs 10

en timbres poste et vous recevrez franco, une jolie boîte illustrée de 250 grammes de ce délicieux produit et un recueil de recettes culinaires

Vous serez enchantés!

Le Cacao Barry

est meilleur et plus économique que le chocolat

Nom _____ Adresse _____

43 - 60 €

28, rue Bergère, PARIS (9^{ème}) S. 96

Portez votre courrier à la Poste dès qu'il est prêt

6 frs
20 TIMBRES A 0³⁰

Collez le timbre en haut et à droite du côté de l'adresse

le Surrepos
DU DE PASCAUD
Breveté S.G.D.G. France & Etranger

Utiliser le Surrepos c'est goûter l'exquise impression d'une détente absolue, et d'une véritable béatitude. C'est aussi ménager son organisme et par conséquent intensifier le rendement physique et intellectuel de ce dernier.

Les deux bras s'ouvrent...

ADRESSER LA CORRESPONDANCE à SERVICE 0
13, Rue Michel-Chassles, PARIS XIII^e
Près Gare de Lyon : Téléph. : Diderot 14-71

44 - 60 €

28, rue Bergère, PARIS (9^{ème}) S. 99

Portez votre courrier à la Poste dès qu'il est prêt

6 frs
20 TIMBRES A 0³⁰

Collez le timbre en haut et à droite du côté de l'adresse

DE NOTRE USINE SUR VOTRE LIT

DRAPS DE LIT

CHAÎNE RETORS SANS APPRÊT DE USINE DE LA

BLANCHE PORTE

(Voir le tarif au verso)

45 - 50 €

28, rue Bergère, PARIS (9^{ème}) S. 107

Portez votre courrier à la Poste dès qu'il est prêt

8 frs
20 TIMBRES A 0⁴⁰

Collez le timbre en haut et à droite du côté de l'adresse

SABLES-D'OR-LES-PINS

SES SITES
SES BOIS SES SOURCES
SES TENNIS SON GOLF
SES HOTELS

La Plage la plus "select" de Bretagne
193 km. de La Baule - 37 km. de St-Brieuc - 32 km. de Dinard

Renseignements : Cie PHAROS, 14, Rue de Londres, PARIS (9^e)

46 - 50 €



50 - 60 €



51 - 60 €



53 - 30 €



55 - 80 €



52 - 50 €



58 - 50 €

GC 5084
DARDANELLES

Losange CCN2
sur Timbres
de FRANCE
utilisés
à BIEN-HOA
(COCHINCHINE)

Unique



56 - 200 €



GC 5087
IBRAILA

60
50 €

PC 4008
GALATZ

59
200 €



57 - 180 €

KERASSUNDE



61 - 100 €

SHANGHAI - TÊTE-BÊCHE du 10c CÉRÈS



62 - 750 €

SULINA



63 - 180 €



64 - 280 €



66 - 220 €



67 - 150 €



68 - 450 €



69 - 400 €



65 - 380 €

Tirage 100 ex.



70 - 1500 €



72 - 300 €



74 - 500 €



73 - 1500 €

71
350 €



Oblitérations sur timbres détachés de France

54	20c EMPIRE (n° 14) bande de 3 obl. losange CCN2 + CORR. D'ARM. BIEN-HOA sur fragment. Utilisation RARISSIME de timbres de FRANCE à BIEN-HOA (COCHINCHINE). Seule pièce connue à ce jour. Signé SCHELLER. Superbe pièce d'Amateur. ...	300
55	INDOCHINE : COLONIES GENERALES 15c CERES TB margé oblitération centrale CORR. D'ARM. CHAUDOC. TTB.	80
56	Coupé du 10c Lauré (n° 28) + 20c (n° 37) obl. GC 2224 sur fragment de MARLE. Le coupé du 10c Lauré cote 8500€ sur lettre. Signé SCHELLER. Superbe.	200
57	Coupé du 10c SIEGE (n° 36) + 20c (n° 37) obl. GC 3420 + T.17 SOISSONS sur fragment. Le coupé du 10c Siège cote 10000€ sur lettre. Signé SCHELLER. TTB.	180

Oblitérations sur timbres détachés BUREAU FRANÇAIS À L'ÉTRANGER

58	DARDANELLES : GC 5084 sur 4c Empire Lauré (n° 27) et 5c CERES (n° 53). Rare sur petites valeurs. TB.	50
59	GALATZ : 80c (n° 17) TTB margé obl. PC 4008 en bleu. Cote 500€+++ . Rare dans cette qualité. Superbe.	200
60	IBRAÏLA : 80c Empire Lauré (n° 32) obl. GC 5087 en bleu. TTB.	50
61	KERASSUNDE : 40c BORDEAUX (n° 48) pd obl. GC 5090. Rare sur émission de BORDEAUX. Signé BRUN. TB.	100
62	SHANGHAI CHINE - TÊTE-BÊCHE du 10c : Paire TÊTE-BÊCHE du 10c (58c) obl. GC 5104 de SHANGHAI. Utilisation très rare d'une paire TÊTE-BÊCHE en CHINE. Cote 4000€. Signé CALVES + ROUMET. TTB.	750
63	SULINA : 40c (n° 38) aminci obl. GC 5099. Bureau très Rare. Cote 825€. Signé SCHELLER. TB.	180

TIMBRES DES COLONIES FRANÇAISES

64	BENIN : Bloc de 4 du 15c (n° 6) type III neuf **. Rare sans charnière. Signé SCHELLER. Superbe.	280
65	BENIN : 15c (n° 6a) bande de 3 dont un timbre sans surcharge neuf *. RARE. Signé CALVES. Superbe.	380
66	BENIN : 1F (n° 13) neuf *. Cote 500€. Signé BRUN + CALVES + SCHELLER. Superbe centrage.	220
67	BENIN : 01 s/ 5c (n° 14) neuf *. Tirage 1000 ex. Cote 400€. Centrage exceptionnel. Signé SCHELLER. Superbe.	150
68	BENIN : 75 s/ 15c (n° 16) neuf *. Centrage exceptionnel. Tirage 500 ex. Cote 1250€++. Superbe.	450
69	BENIN : 75 s/ 15c (n° 16) oblitéré. TTB centrage. Tirage 500 ex. Cote 1250€++. Signé CALVES. Superbe.	400
70	BENIN : 75 s/ 15c surcharge 75 en noir (n° 17) oblitéré. Rare. Tirage 100 ex. Cote 4000€. Signé ROUMET + CALVES. Superbe. ...	1500
71	COTE DES SOMALIS : 5c (n° 1) bande de 5 oblitérée. Timbre RARE en Multiple. Cote 1200€++. Signé SCHELLER. TTB.	350
72	COTE DES SOMALIS : 5c (n° 1a) sans barre noire sur OBOCK. Cote 1000€. Superbe.	300
73	CONGO : 15c s/ 30c (n° 26) oblitéré. Cote 4000€. Signé BRUN + Certificat SCHELLER. Superbe.	1500
74	DAHOMÉY : 10 s/ 50c légende rouge (n° 41) neuf *. Cote 1350€. Tirage 450. Certificat ROUMET + SCHELLER. Superbe.	500
75	DIEGO-SUAREZ : 15 s/ 25c (n° 5) Bloc de 4 neuf * (1 ex. **). Variété avec 2 surcharges horizontales tenant à 2 surcharges en biais. TB centrage. Cote 875€+++ . Ensemble rare. Certificat SCHELLER. Superbe.	250
76	DIEGO-SUAREZ : 30c Surcharge renversée (n° 21a) oblitéré. TTB centrage. Cote 2000€. Signé BRUN + SCHELLER + Certificat BEHR (1992). Superbe.	580
77	DIEGO-SUAREZ : 35c Surcharge renversée (n° 22a) oblitéré. TB centrage. Cote 2000€. Signé CALVES + SCHELLER. Superbe.	580
78	GABON : 5 s/ 20c (n° 1) neuf *. Tirage 900 ex. Cote 750€++. Centrage exceptionnel. Signé MIRO + SCHELLER. Superbe.	300
79	GABON : 10 s/ 20c (n° 2) TB centrage neuf gomme intacte sans charnière **. Cote 1400€. Certificat ROUMET. Qualité exceptionnelle.	500
80	GABON : Magnifique Bloc de 4 du 25 s/ 20c (n° 3) gomme intacte neuf sans charnière **. Certificat ROUMET. Qualité exceptionnelle. Pièce d'Amateur.	450
81	GABON : 15c (n° 14) grand bord de feuille avec oblitération centrale. Cote 1500€++. Signé ROUMET + BEHR. Qualité exceptionnelle. Luxe.	600
82	GABON : 25c (n° 15) oblitération centrale. Cote 1350€++. Signé BRUN + CALVES. Pièce magnifique.	500
83	GADELOUPE : Bande de 3 du 30c avec variété GNADELOUPE (n° 12aA) au centre neuf * (1 ex. **). Cote 2630€++. Signé BRUN + Certificat SCHELLER. Pièce Magnifique.	1000
84	GADELOUPE : TAXE Paire Coin de feuille du n° 14o (n° 14n + 14 se tenant) avec Variété "ABEILLE TOURNEE" tenant à normal neuf *. GRANDE RARETE (tirage 99 ex.). Signé SCHELLER. Superbe.	850
85	GADELOUPE : TAXE Superbe Bloc de 4 du 15c (n° 4) neuf * dont un timbre avec variété "SANS POINT après le C" (n° 4b). Signé SCHELLER. RARE et superbe.	200
86	GUINEE : 05 s/ 30c Surcharge espacée tenant à normal (n° 52Aa) neuf *. Très rare. Tirage 213 ex. Cote 950€. Certificat CALVES (2021). Superbe.	300
87	GUYANE : 0,05 s/ 2c (n° 3) Bloc de 4 neuf (*) bord de feuille. Cote 760€. Rare en multiple. Signé CALVES. Superbe.	340
88	GUYANE : 5 s/ 30c (n° 6) Bloc de 4 neuf (*). Timbre rare en multiple. Signé SCHELLER. Superbe.	250
89	GUYANE : 5c s/ 30c (n° 7) bord de feuille neuf *. Timbre très RARE avec gomme. Cote 1900€+++ . Signé CALVES + Certificat ROUMET. Superbe qualité.	800
90	GUYANE : 5c s/ 30c (n° 7) neuf *. Cote 1900€. Certificat SCHELLER (2018). Tirage 300 ex. Timbre rare avec gomme. Superbe. ...	800
91	GUYANE : 2c (n° 11) neuf avec gomme. Cote 1100€++. Timbre très rare avec gomme. Certificat SCHELLER. Superbe.	470
92	GUYANE : 005 s/ 15c (n° 29) Bloc de 4 neuf gomme intacte sans charnière **. Cote 656€+++ . Superbe.	230
93	MADAGASCAR : 5c Feuillet de 10 timbres (n° 8a) obl. TAMATAVE. Un timbre avec petit défaut (pli d'angle). Cote 3400€. Signé SCHELLER. TTB.	250
94	MADAGASCAR : 1896 "ELLIPSE" 5 s/ 1c (n° 23) sur enveloppe du RESIDENT GENERAL DE MADAGASCAR pour PARIS. Cote timbre détaché = 3500€. Lettre RARE. Signé CALVES + Certificat BRUN. Superbe.	3000
95	MADAGASCAR : 25c s/ 40c (n° 27) bord de feuille intégral neuf *. Cote 2200€+++ . Signé CALVES. Magnifique.	900
96	MADAGASCAR : 25c s/ 40c (n° 27) bord de feuille neuf * (quasiment **). Très jolie gomme. Tirage 1000 ex. Cote 2200€+++ . Certificat SCHELLER. Magnifique.	1000
97	MADAGASCAR : 0,60 s/ 75c Surcharge renversée (n° 122a) neuf *. Cote 275€. Signé SCHELLER. TTB.	75



75 - 250 €



76 - 580 €



77 - 580 €



78 - 300 €



81 - 600 €



80 - 450 €



79 - 500 €



82 - 500 €

Tirage 99 ex



83 - 1000 €



84 - 850 €

Variété
SANS POINT (.)
après le C



85 - 200 €



86 - 300 €



87
340 €



88
250 €

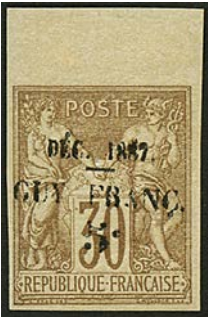

89 - 800 €

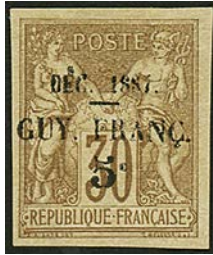

90 - 800 €



91 - 470 €



92 - 230 €



93 - 250 €



96 - 1000 €



95
900 €



94
3000 €

MAJUNGA



98 - 5800 €



99 - 5800 €

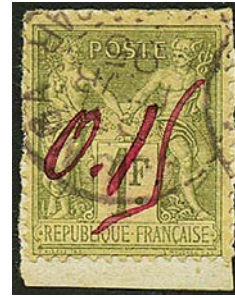

100 - 3850 €

Tirage 50 ex.



102 - 5000 €

Tirage 50 ex.



103 - 5000 €

Tirage 100 ex.



105 - 2850 €

107
6500 €



**NOSSI-BÉ
SURCHARGE RENVERSÉE
tenant à NORMAL**



97 - 75 €



101 - 1800 €



104 - 500 €



106 - 400 €



108 - 450 €



109 - 480 €



110 - 1400 €



111 - 1400 €

N° lot	Désignation	Prix de départ
98	MAJUNGA : 0,15 s/ 25c (n° 1) oblitéré. Cote 11000€. Signé BRUN + CALVES + Certificat ROUMET (1998). Exceptionnel dans cette qualité.	5800
99	MAJUNGA : 0,15 s/ 1F (n° 2) oblitéré. TB centrage. Cote 9000€. Signé BRUN + CALVES. Certificat ROUMET (1998). Un des plus beau exemplaire connu. Qualité exceptionnelle.	5800
100	MAJUNGA : 0,15 s/ 1F (n° 2) obl. MAJUNGA 25 fevr. 95 sur fragment. Cote 9000€. Certificats ROUMET (2021) + SCHELLER (2021). TTB.	3850
101	MARTINIQUE : 5 s/ 20c (n° 1A) surcharge espacée neuf *. Timbre RARE. Cote 5000€. Certificat ROUMET + SCHELLER. Superbe. ...	1800
102	MARTINIQUE : 5 s/ 20c (n° 1B) neuf *. Léger aminci marge supérieure. Tirage : une feuille de 50 exemplaires. Timbre RARISSIME. Cote 20000€. Certificat SCHELLER. TTB.	5000
103	MARTINIQUE : 15c s/ 4c (n° 15) obl. sur fragment. Tirage 50 ex. Cote 13000€. Certificat SCHELLER (2023). Superbe.	5000
104	MARTINIQUE : Paire 5F s/ 60c (n° 60) neuf * bord de feuille. Un timbre avec variété "5" de COLIS absent. Signé CALVES & ROUMET. Cote 1700€ (sans la variété). Superbe.	500
105	NOUVELLE CALEDONIE : 10 s/ 1F (n° 35) neuf *. Cote 7200€. Signé BRUN & Certificat SCHELLER. Timbre rare. Tirage 100 ex. TTB.	2850
106	NOSSI-BE : 25 s/ 40c 3 ^{ème} tirage (n° 1B) oblitéré. Cote 1500€. Signé SCHELLER + CALVES. Superbe.	400
107	NOSSI-BE : Paire 5 s/ 10c (n° 2) SURCHARGE RENVERSEE tenant à normal neuf *. Signé BRUN + CALVES + Certificat ROUMET (2004). GRANDE RARETE. Superbe.	6500
108	NOSSI-BE : 5 s/ 10c 3 ^{ème} tirage surcharge Indigo (n° 2B) obl. sur fragment. Détaché pour contrôle et signé BRUN + SCHELLER. Le verso du fragment est signé ROUMET. Cote 1500€. Superbe.	450
109	NOSSI-BE : 25 s/ 1F (n° 18) neuf *. TB centrage. Tirage 1200 ex. Certificat PF (2001). Signé SCHELLER. TB.	480
110	NOSSI-BE : 15 s/ 20c (n° 4) surcharge Bleue pâle du 1 ^{er} tirage avec chiffre 5 cassé, neuf *. léger pli d'angle. 1 ^{er} tirage Non coté en neuf. Timbre Très RARE. Certificat SCHELLER. TTB.	1400
111	NOSSI-BE : 25 s/ 40c 1 ^{er} Tirage (n° 6) neuf *. Cote 4800€. Signé BRUN + CALVES + Certificat SCHELLER (2018). Rare. TTB.	1400
112	NOSSI-BE : 25 s/ 40c 3 ^{ème} tirage surcharge indigo (n° 6B) oblitéré. Cote 1000€. Signé BRUN + CALVES. TTB.	360
113	NOSSI-BE : 5c s/ 20c surcharge Indigo (n° 9B) neuf * (quasiment **). TTB centrage. Cote 5700€+++.	2200
114	NOSSI-BE : 5c s/ 20c 3 ^{ème} tirage surcharge indigo (n° 9B) oblitéré. Cote 2400€. Signé BRUN + SCHELLER. Superbe.	900
115	NOSSI-BE : TAXE 5c s/ 20c (n° 7 et n° 11) bloc de 4 neuf * avec surcharge type III et IV en paires verticales (n° 11b). RARE ainsi. Certificat SCHELLER. TTB.	1100
116	OBOCK : 5 s/ 25c "sans OBOCK" (n° 26b) obl. Cote 1150€. Superbe.	380
117	OBOCK : Paire 30 s/ 10c variété "Chiffre 3 renversé tenant à normal" n° 28a + n° 28 neuf *. Cote 1550€ uniquement pour le n° 28a. Signé BRUN. Superbe.	575
118	OBOCK : 5F s/ 1F n° 31 neuf *. Tirage 600 ex. Cote 1000€. Signé BRUN. TTB.	300
119	PORT-SAID : TAXE 30m s/ 50c (n° 4) neuf *. Très rare. Tirage 75 ex. Cote 4000€. TTB.	1500
120	REUNION : 5c s/ 30c avec variété surcharge 5 renversée (n° 5b) oblitéré. RARETE. 25 timbres connus. Cote 5000€. Signé SCHELLER + Certificat ROBINEAU (2012). Superbe.	1800
121	REUNION : 5c s/ 30c avec variété surcharge 5 renversée (n° 5b) neuf (*). Léger pelurage. RARETE. 25 timbres connus. Cote 5000€. Signé CALVES + SCHELLER. TB.	550
122	REUNION : 5c s/ 40c (n° 6a) Bloc de 4 coin de feuille (avec surcharge répétée dans le bdf) neuf sans charnière **. Cote 800+++. TTB.	285
123	REUNION : 1F (n° 16a) Bloc de 4 avec INTER PANNEAU neuf sans charnière **. Fraicheur postale. Très rare avec INTER PANNEAU. Superbe.	250
124	REUNION : 1F surchargé REUNION (sans accent) n° 16a Bloc de 25 avec bord de feuille neuf ** (4 ex. *). Cote des timbres à l'unité = 4140€. Exceptionnel en bloc de 25. Certificat SCHELLER. Superbe.	1200
125	SENEGAL : 10 s/ 4c (n° 3) Bloc de 4 neuf *. 1 ex. avec roussure, les autres TB. Ex. vente GILBERT.	120
126	SENEGAL : Bloc de 4 du 75 s/ 15c (n° 6) neuf. Les 2 timbres du haut *. Les 2 timbres du bas ** sans charnière. Cote 3200€++. Signé BRUN + ROUMET. Certificat SCHELLER. Très rare en multiple. Superbe pièce d'Amateur.	1100
127	SENEGAL : 75 s/ 15c Surcharge ROUGE (n° 6a) obl. sur fragment. Variété début de DOUBLE surcharge. Tirage 50 ex. Cote 7500€ pour le timbre normal sans variété. Signé ROUMET + Certificat SCHELLER. Superbe.	3200
128	SENEGAL : 75 s/ 15c (n° 6) neuf *. TB centrage. Cote 600€++. Certificat SCHELLER (2021). Superbe.	250
129	SENEGAL : Bloc de 4 du 1F s/ 5c (n° 7) neuf *. Signé CALVES & ROUMET. Certificat SCHELLER. Très rare en multiple. Pièce d'Amateur. Superbe.	1000
130	SOU DAN : 0,25 s/ 1F (n° 2) neuf *. Cote 6500€. Timbre très rare en neuf. Certificat ROUMET. TTB.	2500
131	ST PIERRE ET MIQUELON : 5 s/ 2c (n° 1) oblitéré. Cote 4000€. Signé CALVES. Certificat SCHELLER. Superbe.	1600
132	ST PIERRE ET MIQUELON : 25 s/ 1F (n° 2) obl. sur fragment. Filet de gauche légèrement touché. Cote 3800€ (cote Tillard = 10000€). Tirage 600. Signé SCHELLER. RARE. TTB.	900
133	ST PIERRE ET MIQUELON : 25 s/ 1F (n° 3) neuf *. Cote 4000€. Cote TILLARD = 7900€. Environ 130 exemplaires connus à ce jour. Très rare. Signé CALVES. Certificats ROUMET (2007) + SCHELLER (2018). TTB.	2000
134	ST PIERRE ET MIQUELON : 35c (n° 27) oblitéré. Tirage 900 ex. Centrage parfait. Cote 650€+++.	250
135	SYRIE - GRAND LIBAN : TAXE erreur 2.50 s/ 10c (n° 20a) Bloc de 4 neuf **. Cote 1320€. TTB.	300
136	TAHITI : 25c s/ 35c (n° 1) TTB margé oblitération centrale PAPEETE TAITI. Cote 600€+++.	280
137	TAHITI : 25c s/ 35c (n° 1) TTB margé oblitération centrale PAPEETE TAITI. Cote 600€+++.	230
138	TAHITI : 2c (n° 20) neuf *. Cote 6000€. Timbre très RARE. Tirage 200 ex. Certificat SCHELLER. TTB.	1850
139	TAHITI : 4c (n° 21) oblitéré. Cote 2000€. Signé BRUN + SCHELLER. Superbe.	750
140	TOGO : 10 s/ 5pf Double surcharge (n° 24c) neuf *. Très rare avec surcharge également sur bord de feuille. Cote 1600€+++.	750
141	TOGO : 10pf Surcharge renversée (Yvert n° 34a) oblitéré. Cote 7000€. Certificats B.P.A (1999) + SCHELLER (2018). Rarissime. Superbe.	2850



112 - 360 €



113 - 2200 €



114 - 900 €



119 - 1500 €



116 - 380 €



117 - 575 €



115
1100 €



120
1800 €
25
timbres
connus



121
550 €
25
timbres
connus

INTER PANNEAU neuf **



123
250 €



118
300 €



122
285 €



124
1200 €

REUNION sans accent



125 - 120 €



126 - 1100 €



128 - 250 €

Tirage 50 ex.



127 - 3200 €



129 - 1000 €

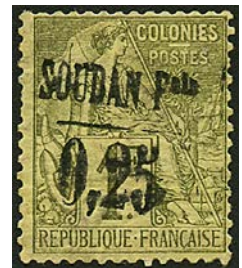

130 - 2500 €



131 - 1600 €



133 - 2000 €



134 - 250 €



132 - 900 €



136 - 280 €



137 - 230 €



135
300 €

Tirage 200 ex.



138 - 1850 €



139
750 €

Double surcharge



140
750 €

Surcharge renversée



141 - 2850 €



Surcharge renversée

RARETÉ
en Bloc
de quatre

142
4500 €

Variété "TOG"



144 - 2700 €

Individual setting



143 - 1500 €



145 - 1350 €

Tirage
100 ex.

Tirage 17 ex.



146 - 4800 €



147 - 6500 €

Tirage 17 ex.
Variété
petit "o"
tenant à normal
Unique

Tirage 20 ex.



148 - 6000 €

Type II (2 mm) - Tirage 40 ex.



149 - 6000 €

Type II (2 mm) - Tirage 40 ex.



150 - 3000 €

Tirage 40 ex.



151 - 6250 €

Tirage 37 ex.



152 - 4500 €

Tirage 19 ex.



153 - 4500 €

Emission de SANSANE MANGU

Tirage 50 ex.



154
2000 €



155 - 360 €



156 - 500 €



157 - 500 €



158 - 450 €



159 - 800 €



160 - 600 €



162 - 120 €



163 - 600 €

- 142 TOGO : 10pf surcharge type I (3 mm) renversée (n°34a) en Bloc de 4 oblitéré LOME 4.10.14. Tirage 50 ex. Cote 28000€++. Certificats HOLCOMBE (1992) + SCHELLER (2023). GRANDE RARETE en Bloc de quatre. Superbe. 4500
- 143 TOGO : 10pf (n° 34A) surcharge type II (2 mm) surchargé avec une composition manuelle (individual setting). Essai de surcharge sur un timbre déjà oblitéré (LOME 15.5.14) et annulé en plus avec le grand cachet LOME TOGOGEBIET 8/4-15 en bleu (peu lisible). (Voir Certificat SCHELLER). GRANDE RARETE. TTB. 1500
- 144 TOGO : 20pf surcharge type II (2 mm) n° 35Aa avec Variété "TOG" au lieu de TOGO obl. LOME sur fragment. Timbre très rare. Cote 10500€. Certificat HOLCOMBE (1997) et SCHELLER (2019). Superbe. 2700
- 145 TOGO : 40pf (n° 38A) Surcharge type II (2 mm) obl. LOME 26-11-14 sur fragment. Tirage 100 ex. Cote 3300€. Certificats B.P.A (1937) + SCHELLER (2019). RARE. Superbe. 1350
- 146 TOGO : 50pf (n° 39) surcharge type I (espacement 3 mm) obl. LOME 19.2.15. GRANDE RARETE. Tirage 17 exemplaires. Cote = 16000€. Signé HOLCOMBE. Certificat SCHELLER (2024). Superbe. 4800
- 147 TOGO : Paire 50pf (n° 39) Surcharge type I (espacement 3 mm) obl. LOME. Variété TOGO avec lettres espacées et petits O tenant à normal. Tirage 17 exemplaires. Cote 32 000€ pour 2 timbres ordinaires. Certificat R.P.S (1968) + SCHELLER (2023). Pièce UNIQUE. 6500
- 148 TOGO : 50pf (n° 39A) surcharge type II (espacement 2 mm) obl. LOME. Cote 18 000€. Certificats BRUN (1955) + SCHELLER (2018). Tirage 20 exemplaires. Ce timbre n'est pas connu en neuf. RARETE. Superbe. 6000
- 149 TOGO : 1 Mark (n° 41A) surcharge type II (2 mm) variété petit "o" à TOGO et "O" large à Occupation neuf * (quasiment **). Cote 17500€++. Tirage 40 exemplaires. Seulement 4 timbres connus avec cette variété. Certificats B.P.A (1954) + SCHELLER (2021). Superbe. 6000
- 150 TOGO : 1 Mark (n° 41A) surcharge type II (2 mm) obl. LOME sur fragment. Tirage 40 exemplaires. Cote 9400€. Certificats HOLCOMBE (1992) + SCHELLER (2022). Superbe. 3000
- 151 TOGO : 2 Mark (n° 42) type I (3 mm) neuf *. Tirage 40 exemplaires. Cote 15 000€. Certificats BOTHE (1980) + SCHELLER (2023). Superbe. 6250
- 152 TOGO : 30pf (n° 48) oblitéré ANECHO sur fragment. Timbre RARISSIME. Tirage 37 exemplaires. Cote 11000€. Certificats BPB (2022) + SCHELLER (2022). Superbe. 4500
- 153 TOGO : 50pf (n° 50) obl. ANECHO. Tirage 19 exemplaires. Cote 18 000€. Certificats DIENA (1966) + HOFFMANN-GIESECKE (1965) + BRUN (2002) + SCHELLER (2023). Superbe. 4500
- 154 TOGO : Emission de "SANSANE MANGU" 3pf (n° 54) obl. sur fragment. Cote 6500€. Tirage 50 exemplaires. Certificat LANGE (1948) + SCHELLER (2018). RARETE. Superbe. 2000
- 155 ZANZIBAR : 5 et 50c s. 3a (II) n°35a obl. sur fragment. Cote 1100€. Signé ROUMET + Certificat LA POSTALE (2016). Superbe. ... 360
- 156 ZANZIBAR : 5 et 50c s. 4a (n°36) oblitéré. Cote 1350€. TTB. 500
- 157 ZANZIBAR : 25c et 1 1/2 sur 4a s. 40c (n°58) obl. sur fragment. Cote 1300€. Signé BRUN + SCHELLER. Superbe. 500
- 158 ZANZIBAR : 25c et 1 1/2 sur 4a s. 40c (n°58) oblitéré. Cote 1300€. Signé CALVES. TTB. 450
- 159 ZANZIBAR : 50c et cinq sur 3a s. 30c (n°66) obl. sur fragment. Cote 1750€. Signé BRUN + Certificat BEHR (2016). Superbe. ... 800
- 160 ZANZIBAR : 50c et cinq sur 3a s. 30c (n°66) obl. sur fragment. Cote 1750€. Signé BEHR. Superbe. 600
- 161 ZANZIBAR : Tirage sur BRISTOL - 11 timbres avec bord de feuille. Très rare. Tirage 75 ex. Cote MAURY = 1850€. Superbe. (voir web) 300
- 162 ZANZIBAR : Taxe 1a s/ 10c Surcharge déplacée & renversée (n°2a) neuf *. Cote 350€++. Signé SCHELLER. Superbe. 120
- 163 ZANZIBAR : Taxe Erreur 2 1/2a s/ 50c (n°5a) neuf *. Cote 1900€. Signé CALVES. Superbe. 600



LETTRES - HISTOIRE POSTALE

LETTRES DE FRANCE

DÉPARTEMENTS CONQUIS

164	1811 92 NICOLAS (35 mm) en rouge sur lettre avec texte pour BRUXELLES. TTB.	50
165	1808 HOLLANDE PAR MAASEYCK sur lettre avec texte d'AMSTERDAM pour VЕРVIERS. Superbe.	50
166	1812 Rarissime cachet déboursé "DEB. de SPA" au verso d'une lettre avec texte de PARIS pour "La BOUCHE, proche de HERVE, par LIEGE". Non signalé. Seule lettre connue à ce jour. Pièce d'Amateur. TTB.	300
167	1808 97 MARCHE sur lettre avec texte daté "SERAINCHAMPS" pour ARLON. Superbe.	70
168	1809 Rarissime cachet de déboursé DEB. LUXEMBOURG au verso d'une lettre avec texte de METZ pour un GENERAL à LONGUION. Signé POTHION. Pièce d'Amateur.	600
169	An 7 99 LA ROCHE sur lettre avec texte daté "DARBUSIGNY près de LA ROCHE Dept du LEMAN". Rare. TB.	200
170	1810 Cachet rouge DEBOURSE / D'AIX LA CHAPELLE + 81 LIMOGES sur lettre avec texte de LIMOGES pour FRANCOMONT par AIX LA CHAPELLE. RARE. TTB.	250
171	An 7 Très rare cachet provisoire français GELDERN (GUELDRES) sur lettre avec texte (superbe vignette illustrée). RARETE. TB.	100
172	1813 103 GEYLENKIRCH sur lettre avec texte daté "HEINSBERG". Bureau RARE. Superbe.	180
173	1806 P.103.P GUELDRES en Rouge sur lettre avec texte daté "XANTEN". Superbe.	100
174	"DEBOURSE" manuscrit + 103 MEURS rouge au verso d'une lettre avec texte incomplet (sans date) de BOULOGNE sur MER pour HUMBURG. Signé BAUDOT. RARETE. TB.	300
175	An 10 P.103.P RHINBERG rouge sur lettre pour PARIS. RARE. Luxe.	250
176	1813 DEB. 113 PISE + 2 JUIN au verso + 113 LIVOURNE sur lettre avec texte pour FIRENZE. Superbe.	150
177	1810 116 PALESTRINA sur lettre avec texte daté "PINAZRANO" pour FRASCATI. Superbe.	100
178	1813 P.121.P ARNHEM sur lettre avec texte pour ZWOLLE. Rare. Superbe.	140
179	1812 P.124.P JEVER en rouge sur lettre avec texte. RARE. Superbe.	140
180	1812 P.124.P LEER rouge sur lettre avec texte pour SCHIEDAM. Rare. Superbe.	200
181	1812 FRANCE PAR BÜCKEBOURG + 129 BREMEN sur lettre avec texte de BREMEN. RARETE. TTB. (photo p. 20)	250



MARQUES D'ARMÉES et POSTE MILITAIRE

- 182 "Camp de BAUERBACH" : Cachet AR.D.H RHIN sur lettre avec texte complet daté "CAMP de BAUERBACH ce 21.7bre" pour PARIS. Superbe. 180
- 183 ARMEE DE NAPLES : 1806 ARMEE DE NAPLES sur lettre avec texte de NAPLES pour CLERMONT-FERRAND. TTB. 200
- 184 ARMEE DE NAPLES : 1810 N°8 ARMEE DE NAPLES + NAPOLI rouge sur lettre sans texte (mais daté 30 novembre 1806) pour CATANZARO. RARETE. Le N°8 est RARISSIME. TB. 200
- 185 ARMEE DE NAPLES : 1807 NAPLES PAR LYON sur lettre avec texte daté "ARMEE de NAPLES, CASTELLUCCIO". TB texte. TB. 60
- 186 ARMEE DE NAPLES : An 7 ARMEE DE NAPLES / 1 Don sur lettre avec texte daté "ANCONA" pour PARIS. TB. 200
- 187 ARMEE DE NAPLES : An 7 ARMEE DE NAPLES / 2 Don sur lettre avec texte daté "ROME" pour PARIS. TB. 150
- 188 ARMEE DE NAPLES : 1804 B^{ou} E PORT-PAYE ARM. D'ITALIE MERIDIONALE sur lettre avec texte daté "NAPLES" pour VENISE. RARE. TB. 150
- 189 ARMEE DE CALABRE : 1807 Rarissime cachet CORPS D'ARMEE EN CALABRE en rouge + NAPLES PAR PORTO-FERRAIO (rareté) + cachet rouge DIRECTEUR DES POSTES DE L'ARMEE FRANÇAISE EN CALABRE sur lettre avec texte daté COLENZA pour VICO en CORSE. Unique. TB. 1500
- 190 ARMEE DE CALABRE : 1810 Rarissime cachet CORPS D'ARMEE EN CALABRE sur lettre avec texte daté "SCILLA" pour GRENOBLE. Seule lettre connue à ce jour en noir. TTB. 1500



- 191 1807 PREMIER CORPS GRANDE ARMÉE N°4 en rouge sur lettre avec texte daté "BRAUNSBURG" pour PARIS. TB Texte "Le Prince MARAT et L'EMPEREUR ayant passé la revue...". RARE. Superbe. 600
- 192 1810 Ravissime cachet de déboursé DEB. B°U SEDENTAIRE / ARM. DE PORTUGAL + déboursé D.93.B ANVERS au verso d'une lettre de NEUILLY pour un COLONEL de L'ARMÉE D'ESPAGNE redirigée à PARIS. RARETE. TTB. 900
- 193 CORPS EXP. DE SYRIE : 1861 20c (n° 14) déf. obl. CESA + CORPS EXP. DE SYRIE sur enveloppe pour PARIS. RARE. TB. 300



195
250 €

**EXPÉDITION FRANÇAISE
EN CHINE
et
COCHINCHINE**

**CORPS EXP. CHINE
B°U CENTRAL**

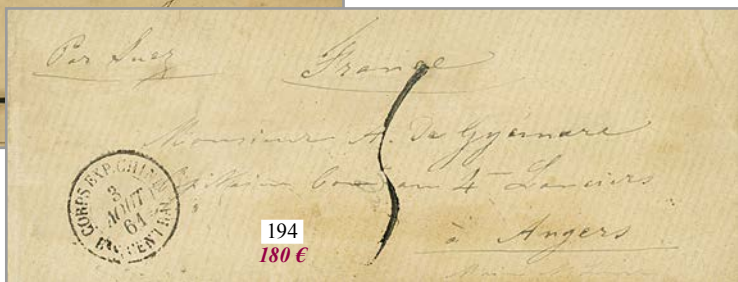

194
180 €



196
450 €

- 194 Bureau CENTRAL - SHANGHAI : 1861 CORPS EXP. CHINE B°U CENTRAL + Taxe 5 sur enveloppe pour la FRANCE. TB. 180
- 195 Bureau CENTRAL - SHANGHAI : 1862 CORPS EXP. CHINE B°U CENTRAL + Taxe 30 D.T. (rare) sur enveloppe pour la FRANCE. Tarif rare (simple port pour soldat). TB. 250
- 196 1860 Paire 20c (n° 14) TB margée obl. CESA + CORPS EXP. CHINE B°U CENTRAL sur lettre pour la FRANCE. TTB. 450

**ANNULATION
du timbre
par le cachet à date
CORPS EXPÉD. DE CHINE
B^{au} CENTRAL**



197 20c (n° 14) obl. par le cachet CORPS EXPED. DE CHINE B^{au} CENTRAL (rarissime sur timbre) sur enveloppe pour SAIGON (COCHINCHINE). Exceptionnel. Signé ROUMET. TB.

1000

CORPS EXP. CHINE Bureau A (SAIGON)



**Bureau A de SAIGON
pour le navire français "LA NIÈVRE" à SHANGHAI**

199
650 €



Verso

198
200 €



200
600 €

**Cachet AIGLE
DIVISION
DE L'EXTRÊME ORIENT**



Verso

198 Bureau A - SAIGON : 1861 CORPS EXP. CHINE B^{au} A + Taxe 5 sur enveloppe pour la FRANCE. Verso, "Mr DELAUAUX chef de Bataillon (EXPEDITION DE COCHINCHINE). TTB.

200

199 Bureau A (SAIGON) pour SHANGHAI (CHINE) : 1861 40c (n° 16) 4 grandes marges obl. CECA + CORPS EXP. CHINE B^{au} A 13 mars 61 (ouverture du bureau à SAIGON en février 61) sur enveloppe pour un Chirurgien de MARINE, à bord de la "NIEVRE", à SHANGHAI. Destination très rare. TTB.

650

200 Bureau A - SAIGON : 1861 20c (n° 14) + 40c (n° 16) obl. CECA + CORPS EXP. CHINE B^{au} A sur enveloppe pour la FRANCE. Verso, cachet AIGLE DIVISION DE L'EXTRÊME ORIENT ET DE L'INDOCHINE / COMMISSAIRE DE DIVISION. TB.

600

CORPS EXP. CHINE
Bureau B
(TIENTSIN)



202
350 €

201
280 €

201 Bureau B - TIENTSIN : 1861 CORPS EXP. DE CHINE B^{au} B + Taxe 5 sur enveloppe avec texte complet de 8 pages datées "TIENTSIN le 23 juin 61" pour la FRANCE. Rare avec texte. Superbe.

280

202 Bureau B - TIEN-TSIN : 1861 40c (n°16) obl. CECB + CORPS EXP. CHINE B^{au} B sur enveloppe pour la FRANCE. Signé BRUN. Rare. TB.

350



Losange
du bureau B
utilisé exceptionnellement
au BUREAU CENTRAL

Association rarissime
du losange CECB

+
CORPS EXP. CHINE
B^{au} CENTRAL

203 Losange du bureau B utilisé exceptionnellement au BUREAU CENTRAL : 1860 40c (n°16) x2 obl. CECB + CORPS EXP. CHINE B^{au} CENTRAL sur enveloppe pour la FRANCE. Double port à 80c. On ne connaît que 3 lettres avec le losange du bureau B associé au cachet du BUREAU CENTRAL. Pièce d'Amateur. TB.

500

CORPS EXP. CHINE
Bureau D

Rareté
(6 ou 7 lettres connues)

Unique
en double port
à 80c



204 Bureau D - SINGAPOUR : 1861 Superbe paire 40c (n°16) obl. CECD + CORPS EXP. CHINE B^{au} D sur lettre avec texte daté "SAIGON" pour MARSEILLE. Lettre remise au paquebot GRENADA (voir DESROUSSEAU page 8) et annulée à SINGAPOUR par le losange CECD. Les lettres du BUREAU D sont RARISSIMES (6 ou 7 lettres connues). Seule lettre connue en double port à 80c. GRANDE RARETE. Signé SCHELLER. TTB.

4500



205 ALGERIE : 1853 Paire 10c CERES (n° 1) TB margée obl. PC 3710 + ALGER ALGERIE sur IMPRIME complet (Avis de MARIAGE) sur BORDEAUX. Un timbre infime défaut imperceptible. Rare. Signé CALVES. TB.

300



206 ALGERIE : 1851 Superbe paire 25c CERES bleu foncé (n° 4a) obl. grille + AUMALE ALGERIE + griffe CHARGE sur enveloppe (pd) pour la FRANCE. GRANDE RARETE. Certificat ROUMET (2002). PIECE UNIQUE. TTB.

1200

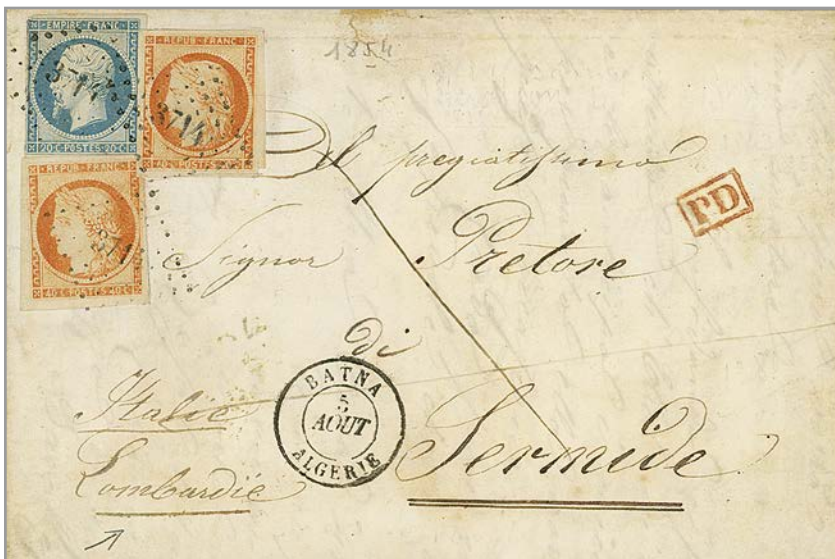

207 ALGERIE : 1854 40c CERES (n° 5) x2 TB margés + 20c EMPIRE (n° 14) pd obl. PC 3714 + BATNA ALGERIE sur lettre avec texte pour SERMIDE (ITALIE). Combinaison mixte CERES / EMPIRE utilisée en ALGERIE. TTB.

650

PORT FRONTALIER de PONTARLIER pour FLEURIER (SUISSE)

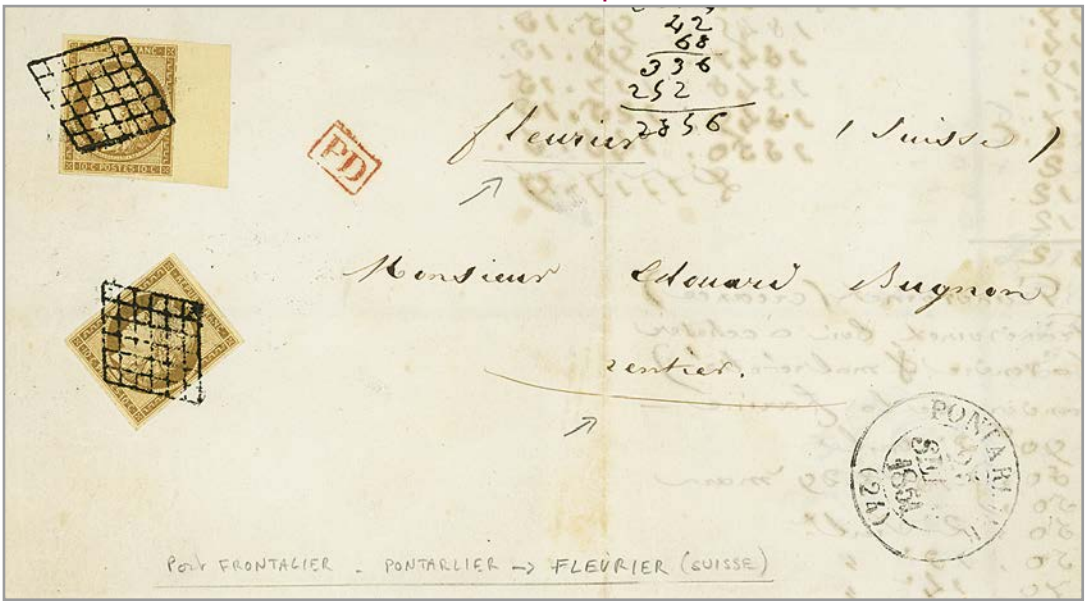

208 Tarif FRONTALIER à 20c pour la SUISSE : 1851 2 exemplaires du 10c CERES (n°1) obl. Grille + T.13 PONTARLIER sur lettre avec texte pour FLEURIER (SUISSE). Les 2 timbres sont TTB margés dont un exemplaire avec bord de feuille intégral. Tarif frontalier réduit à 20c. La distance entre PONTARLIER et FLEURIER est de 23 km. Très rare. TTB.

800



210
200 €

211
150 €

Utilisation du 20c noir en 1853



209
300 €

212
250 €

Lettre Taxée pour NICE (ÉTATS SARDES)

- 209 "Utilisation du 20c noir en 1853" : 1853 20c noir (n°3) pd obl. PLUME + T.15 BAILLEUL 25 janv 53 + Taxe "05c" manuscrite sur lettre avec texte complet. Annulation plume très rare après janvier 1849. Signé CALVES. TTB. 300
- 210 1849 20c (n°3) TTB margé obl. Grille + Cursive 41 S^{te} FLORINE + T.15 LEMPDES sur lettre pour BRIOUDE. TTB. 200
- 211 1850 25c CERES (n°4) TB margé avec grand bord de feuille obl. Grille + T.15 TREFFORT + "TIMBRE INSUFFISANT" + Taxe 25 D.T. sur enveloppe pour BOURG. Double port à 50c insuffisamment affranchi. Signé BRUN. TTB. 150
- 212 1852 25c CERES (n°4) TB margé obl. Grille Sans Fin (rare) + PARIS 29 juil 52 + "TIMBRE INSUFFISANT" + Taxe 5 sur lettre pour NICE (ÉTATS SARDES). Rare. TTB. 250



213 1851 Magnifique 1F CARMIN-BRUN (n° 6B) marges exceptionnelles (un voisin + bord de feuille) obl. Grille + T.15 SÉDAN sur lettre avec texte pour VERDUN. Signé ROUMET + Certificat SCHELLER (mentionnant "couleur intense extraordinaire"). Pièce de grande qualité.

850



215
800 €

214
350 €

214 1850 1F CERES Carmin-Brun (n° 6B) TB margé obl. Grille + T.15 VITRY-LE-FRANÇOIS sur enveloppe (réutilisée BAR LE DUC + Taxe 10) pour BAR-LE-DUC. Signé CALVES + SCHELLER. Cote 1800€++. TB.

350

215 1852 1F CERES (n° 6) TTB margé + Paire 25c CERES (n° 4) un timbre effleuré obl. Grille Sans Fin sur lettre (nom gratté) de PARIS pour MONTEVIDEO (URUGUAY). Destination rare. Signé CALVES + ROUMET + GOEBEL. TTB.

800



216 1853 1F CERES (n° 6) TB margé obl. Rouleau de GROS POINTS sur lettre avec texte pour CONSTANTINOPLÉ. Cachet d'arrivée au verso. Destination très rare avec timbre de la 1^{re} émission. Signé CALVES. TTB.

1200

PREMIÈRE ÉMISSION DE FRANCE pour MACAO



217 Destination MACAO : 1850 1F CERES (n° 6) touché obl. Grille sur enveloppe via SUEZ pour MACAO (CHINE). Verso, cachet Anglais HONG-KONG. Destination très rare pour MACAO. Certificat BEHR (2013). TB.

600



221
60 €

219
100 €

PIQUAGE SUSSE



220
800 €

218
180 €

Émission EMPIRE NON DENTELÉ & LAURÉ

- 218 1860 2 ex. TB margés du 5c (n° 12) obl. PC 1217 + T.15 ETOILE + Taxe 2 + AFFRANCHISSEMENT INSUFFISANT sur lettre pour VALENCE. Superbe.
- 219 1861 10c (n° 13) PIQUAGE SUSSE obl. Etoile + PARIS 2 sept 61 + Taxe 2 sur IMPRIME complet taxé. Rare. Signé ROUMET. TTb. ..
- 220 SAVOIE - Période SARDE : 1860 20c (n° 14) TB margé obl. cachet Sarde S. PIERRE D'ALBIGNY sur lettre pour CHAMBERY. Très rare. Signé BRUN + CALVES. Pièce d'Amateur. TTb.
- 221 1859 20c (n° 14) pli obl. PC 2804 + T.15 SARAMON + AFFRANCHISSEMENT INSUFFISANT + Taxe 40 rouge sur lettre pour FLEURIER (SUISSE) via YVERDON & PONTARLIER. RARE. TTb.

180
100
800
60



222 1853 1F EMPIRE Carmin foncé (n° 18a) obl. PC2388 + T.15 PAU sur lettre avec texte pour L'INDE ANGLAISE. Timbre sans défaut malgré une marge à ras de filet. Très belle destination. Signé CALVES + Certificat SCHELLER. Superbe. 2400

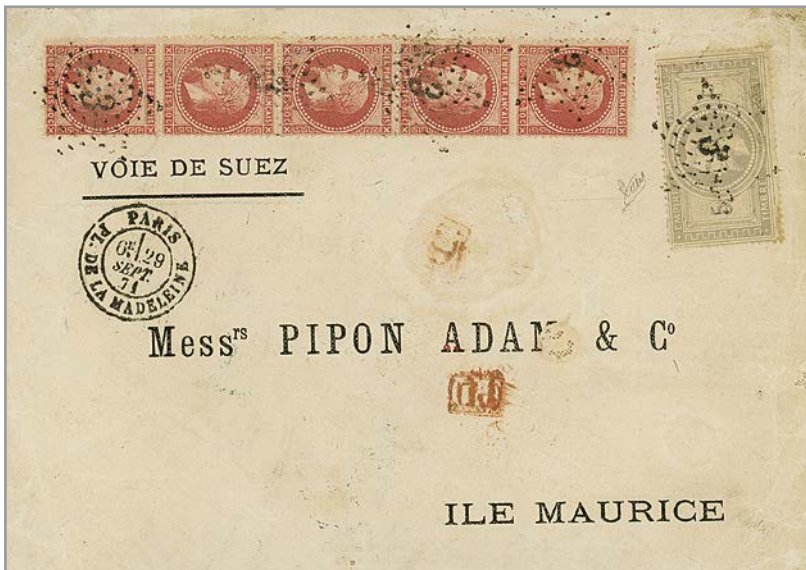

223 5F EMPIRE pour L'ILE MAURICE : 1871 5F EMPIRE (n° 33) infimes défauts de dentelure + Bande de 5 du 80c (n° 32) obl. Etoile 3 sur enveloppe de PARIS pour L'ILE MAURICE (superbe cachet d'arrivée MAURITIUS au verso). Affranchissement exceptionnel à 9F. Signé JAMET + Certificat ROBINEAU (2010). TTB. 1000



224 1860 40c (n° 16) x3 pd obl. PC 1495 + BUREAU MARITIME LE HAVRE en rouge + navire "PERI" + CORREOS LA GUAIRA sur lettre pour CARACAS (VENEZUELA). Double port BATIMENT de COMMERCE (60c) = 1F20. Combinaison rare. TTB. 280

Destination
GUAYAQUIL (ÉQUATEUR)



227
 80 €



229
 150 €

Double port pour la CHINE



228
 100 €



226
 600 €



230
 100 €



225
 250 €

- 225 1857 80c (n° 17) TTB margé obl. C + PARIS C + CARTAGENA / D'ELBE + Taxe colombienne "1 1/2" sur lettre pour MEDELLIN (NOUVELLE GRENADE). Superbe. 250
- 226 1868 10c (n° 28) x2 + 80c (n° 24) + Taxe 10 rouge + cachet encadré DE ULTRAMAR + SANTAMARTA / DEBE bleu + PANAMA / DEBE rouge sur lettre de PARIS pour BUENAVENTURA (COLOMBIE). Association RARE. Certificat J.F BRUN (2014). TTB. 600
- 227 Destination EQUATEUR: 1861 20c (n° 14) x2 pd + 80c (n° 17) pd sur lettre de PARIS via PANAMA pour GUAYAQUIL (EQUATEUR). Destination rare. TB. 80
- 228 1869 Paire 5c (n° 20) obl. ETOILE + PARIS (60) + AFFRT INSUFF. + Taxe 2 Tampon, pour L'ARIEGE. TTB. 100
- 229 1867 Paire 80c (n° 24) obl. GC 2240 sur lettre en double port de MARSEILLE pour SHANGHAI (CHINE). TTB. 150
- 230 1869 20c (n° 29) + 40c (n° 31) obl. Etoile 15 + LEVEE EXCEPTIONNELLE PARIS R. BONAPARTE / E2 sur enveloppe pour LE HOUGA (GERS). Superbe. 100



231
280 €



233
120 €

BALLON-MONTÉ pour l'ALSACE



236
800 €

232
450 €

BALLON-MONTÉ "LA VILLE D'ORLÉANS"



234
3500 €

Verso

- 231 "Destination ST CROIX ANTILLES DANOISES" : 1870 80c (n°32) sur lettre avec texte de ST GERMAIN EN L'HAYE pour STE CROIX (DANISH WEST INDIES). Destination RARE. Superbe. **280**
- GUERRE DE 1870 - BALLON MONTÉ**
- 232 BALLON MONTE : 4c Lauré (x3) obl. Etoile 4 + PARIS 6 oct 70 sur CARTE pour LE HORPS. Un timbre avec défaut (déchirure). Le 4c Lauré est rarissime sur BALLON MONTE. Signé BAUDOT. Pièce d'Amateur. **450**
- 233 BALLON-MONTE pour l'ALSACE : 20c (n°29) obl. Etoile 12 + PARIS 19 oct 70 + P.P. + Taxe 30 au crayon bleu pour BRUMATH (BAS RHIN). Pas d'arrivée. RARE. Signé ROUMET. TTB. **120**
- 234 BALLON-MONTE pour SAMSOUN (MER NOIRE) : Paire 20c (n°29) obl. Etoile + PARIS 24 oct 70 sur lettre "Par BALLON-MONTE" pour SAMSOUN (MER NOIRE). Verso, CONSTANTINOPE TURQUIE (12.11.70). Destination très rare. Certificat CALVES (2006). Superbe. **3500**
- 235 BALLON MONTE - LA VILLE D'ORLEANS : Griffes MINISTERE DES FINANCES / DIRECTEUR GENERAL DES DOUANES + PARIS MINISTERE DES FINANCES 21 nov 70 sur lettre (sans texte) pour ROUEN. RARETE. Signé CALVES. Superbe. (photo p. 31) **500**
- 236 "LE SIECLE" - BALLON LA VILLE D'ORLEANS : 20c (n°29) obl. Etoile + PARIS 21 nov 70 sur enveloppe (pd) avec Journal complet "LE SIECLE" du 21 novembre 70 pour NANTES (10 dec 70). Cote 6000€ pour le journal LE SIECLE. RARETE. TB. **800**

"LA VILLE D'ORLÉANS"



237 "LA VILLE D'ORLÉANS" : 20c (n°37) obl. GC 1715 + PARIS GRENELLE 22 nov 70 sur GAZETTE DES ABSENTS n°9 pour CUBLIZE. RARE avec gazette + GC 1715. TB.

280



238 BALLON MONTE : 30c (n°30) obl. Etoile 1 + PARIS 28 nov 70 sur lettre avec texte pour CONSTANCE (DUCHE de BADE). Verso, arrivée CONSTANZ 7 dec 70. Destination rare avec arrivée (Cote 3500€). Signé ROUMET. Superbe.

450



239 Cachet bleu des AEROSTIERS D'ARTOIS ET YON : 20c (n°37) obl. Ambulant A.P. sur GAZETTE DES ABSENTS N° 15 pour LORIENT (arrivée 15 janv 71). Verso, très rare cachet bleu REPUBLIQUE FRANÇAISE / D'ARTOIS & YON / AERONAUTES DU GOUVERNEMENT. Pli confié aux aéronautes du BALLON "GAMBETTA". Signé BRUN + GOEBEL + Certificat FELDMAN (2022) + Certificat CALVES (1981). TB.

1600

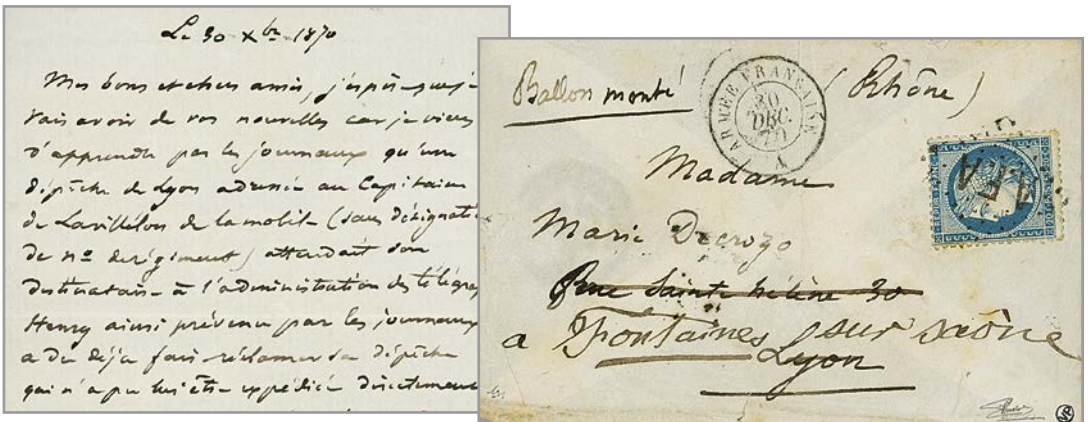

240 BALLON-MONTE : 20c (n°37) obl. A.F.A + ARMEE FRANÇAISE A sur enveloppe avec texte pour LYON. Cote 3000€. Superbe.

850



244
250 €

**Cachet provisoire
MONTMORENCY**



241
280 €

**CORRESPONDANCE HAVAS
pour LEIPZIG (ALLEMAGNE)**



245
400 €



246
180 €

avis des nouvelles de mon
père m'a donné dans la
matinée - le 27 août
1871 - l'avis de la mort
de mon père - Charles Arnold
à Bordeaux. 69 rue Navaille
C. Arnold

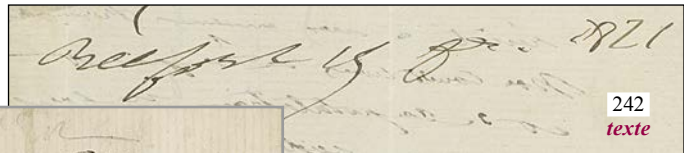

242
texte



242
1800 €

**SIÈGE de BELFORT
via
le COMITÉ
de la
CROIX-ROUGE de LYON**

- 241 BALLON MONTE 20c (n° 37) x2 + PARIS 14 janv 71 sur CORRESPONDANCE HAVAS en Allemand pour LEIPZIG (ALLEMAGNE). Sans arrivée. Rare. Cote 1650€. Signé SCHELLER. TTB. 280
- 242 SIEGE DE BELFORT : lettre avec texte daté "BELFORT 15 février 1871" + cachet CROIX-ROUGE COMITE LYONNAIS DE SECOURS Pr LES BLESSES MILITAIRES + P.P. + T.16 LYON pour LYON. Rarissime lettre du SIEGE de BELFORT acheminée par LA CROIX-ROUGE LYONNAISE. Pièce d'Amateur. 1800
- 243 4 PIGEONGRAMMES STEENACKERS. Superbe. 100
- 244 GUERRE 1870 - Cachet provisoire : 1871 20c (n° 29) obl. Cachet Provisoire linéaire MONTMORENCY sur enveloppe (pd) pour LILLE. RARE. TTB. 250
- 245 GUERRE FRANCO-PRUSSIENE - CROIX-ROUGE de BORDEAUX : Cachet rare SOCIETE DE SECOURS AUX BLESSES MILITAIRES GIRONDE sur Carte spéciale pour BALE (SUISSE). TTB. 400

Émission de BORDEAUX

- 246 4c BORDEAUX (n° 41B) avec 4 grandes marges + 1c (n° 25) + 10c (n° 28) obl. T.17 PAMPELONNE sur lettre avec texte daté "CARMEAUX" pour CAZOUL (commune de MIRANDOL). Combinaison rare du tarif local à 15c. TB. 180



COUPE
du 10c BORDEAUX

247 "COUPE du 10c BORDEAUX" : Paire du 10c BORDEAUX (n°43) dont un timbre coupé en deux + 1c (n°25) x5 obl. GC 1020 de CHOLET sur DEVANT de LETTRE (front only) pour PARIS. Le coupé du 10c est TTB, le timbre complet avec pli. Le coupé du 10c BORDEAUX cote 22000€ sur lettre. Combinaison exceptionnelle en paire. Certificat SCHELLER (2024). TB.

600

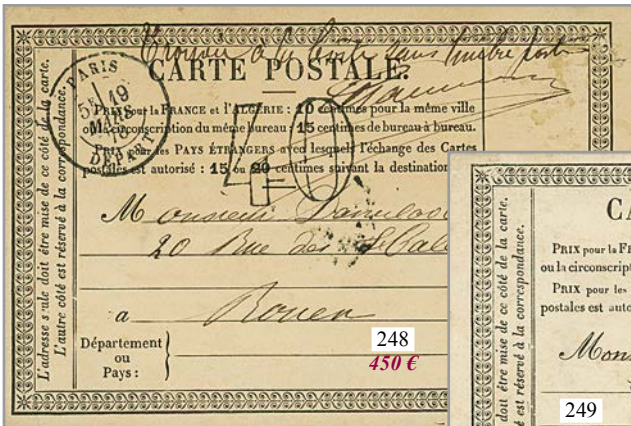

CARTE PRÉCURSEUR

248 CARTE PRECURSEUR Taxée : 1878 PARIS DEPART + Taxe 40 D.T. + "TROUVE à la BOITE SANS TIMBRE" sur CARTE PRECURSEUR pour ROUEN. Très rare. Superbe.

249 CARTE PRECURSEUR utilisée en GRANDE BRETAGNE : 1877 ANGLETERRE 1 1/2d obl. W3 + LONDON sur CARTE PRECURSEUR pour TOURS (FRANCE). Utilisation exceptionnelle d'une CARTE PRECURSEUR en ANGLETERRE. Superbe.

450

500



Émission CÈRES DENTELÉ

250 Coupé du 10c SIEGE (n°36) + 20c (n°37) obl. GC 4273 + T.16 VILLERS-COTTERETS sur lettre incomplète (devant + 2 petits rabats avec arrivée PARIS 24 sept 71). Le coupé du 10c Siège cote 10000€ sur lettre. Signé SCHELLER. TTB.

250



251 Quadruple port à 4F80 pour la CALIFORNIE : 1873 40c SIEGE (n° 38) x4 + 80c CERES (n° 57) x4 sur lettre de BORDEAUX pour SAN FRANCISCO. Rare. Certificat ROUMET (2007). TTB.

300



252 Lettre CHARGÉE pour les ETATS-UNIS : 1875 80c CERES (n° 57) x6 obl. GC 40 + T.17 AIX-EN-OTHE + CHARGE + R de recommandation sur enveloppe pour NEW-YORK. Verso, descriptif de CHARGEMENT. Affrît à 4F80 (double port voie d'Angleterre : 1F20 x2 = 2F40 + 2F40 de CHARGEMENT). Exceptionnel.

400



253 Lettre CHARGÉE pour le DANEMARK : 1874 40c SIEGE (n° 38) + CERES 5c (n° 53) + 15c (n° 59) x3 + 30c (n° 56) x2 obl. GC 2353 + T.17 CUISEY + CHARGE sur enveloppe pour COPENHAGUE (DANEMARK). Signé CALVES + Certificat BRUN (2016). Rare. Superbe.

800

SIDI-MOUSSA



254
650 €



255
200 €

ÉTOILE BLEUE de PARIS

- 254 ALGERIE - SIDI-MOUSSA : 1876 CERES 15c (x2) + 25c (x2) obl. cachet perlé SIDI-MOUSSA ALGERIE sur enveloppe RECOMMANDEE pour ALGER. Bureau très rare (le GC cote 1500€). Pièce d'Amateur en RECOMMANDE. Superbe. 650
- 255 ÉTOILE BLEUE de PARIS : 1876 30c CERES (x2) obl. Etoile bleue + PARIS (60) en bleu sur enveloppe pour l'ANGLETERRE. TT.B. . 200



256
250 €

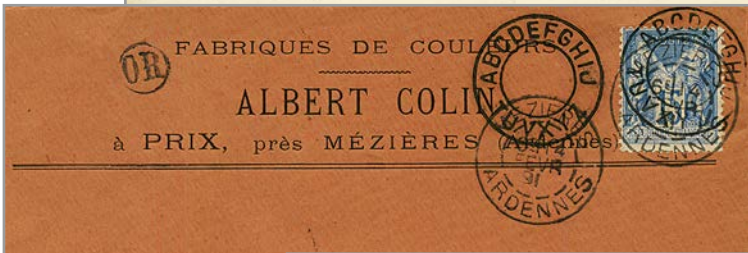

257
1200 €



258
150 €

Émission type SAGE

- 256 1880 Mixte 4c CERES (n°52) + 1c SAGE (n°83) obl. T.25 LA CELLE CORREZE sur enveloppe (non close). Combinaison rarissime du tarif des IMPRIMES à 5c. TT.B. 250
- 257 CACHET D'ESSAI : 1891 15c SAGE obl. Rarissime cachet d'essai ABCDEFGHIJ TUVXYZ sur enveloppe commerciale pour PUTEAUX. GRANDE RARETE. 4 lettres connues. Superbe pièce d'Amateur. 1200
- 258 1894 ENTIER POSTAL illustré 5c SAGE "JEANNE D'ARC" obl. DOUAI en RECOMMANDE pour NICE. RARE. TB. 150

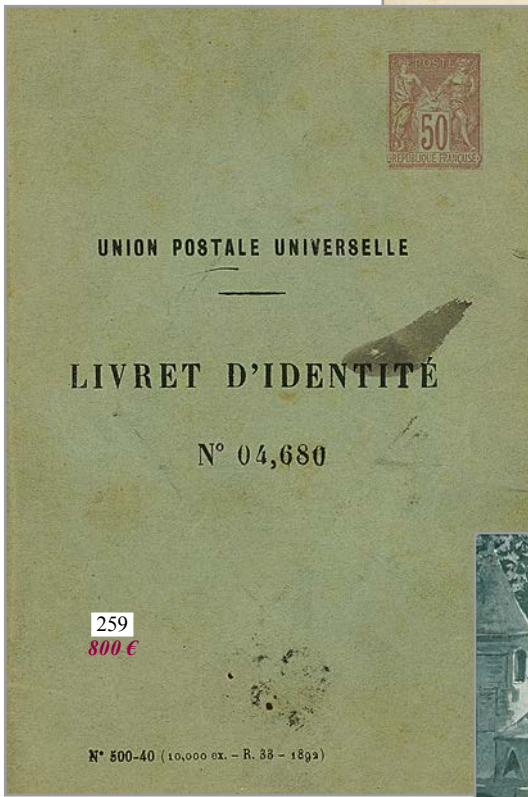

259
800 €

N° 500-40 (10,000 ex. - R. 33 - 1892)



260
180 €



261
100 €



263
350 €



262
280 €

- 259 50c SAGE Entier postal LIVRET d'IDENTITE complet avec toutes les pages. Très rare. TTB. 800
- 260 1904 5F SAGE avec Bord de feuille intégral + 1F SAGE obl. CANNES ALPES MARITIMES sur lettre RECOMMANDÉE pour NUREMBERG. Signé ROUMET. Superbe. 180
- 261 LA POSTE PAR PIGEON : 1905 15c semeuse perforé obl. CHERBOURG sur carte spéciale LE MATIN - CONCOURS COLOMBOPHILE EN MER + étiquette A BORD de L'ARIANE / 22 juillet 1905 pour PARIS. Superbe. 100
- 262 TAXES : 1867 T.15 ROUEN BOITE MOBILE + 15c TAXE TB margé obl. T.15 ROUEN. Combinaison très. RARE. TTB. 280
- ALSACE-LORRAINE**
- 263 ALSACE-LORRAINE : 1871 Très rare cachet Télégraphique BRUYERES + cachet provisoire POSTES EPINAL sur lettre avec texte daté "BEAUMESNIL" pour EPINAL. RARETE. Superbe. 350



264 ALSACE-LORRAINE : 1870 1c (n°1) + 4c (n°3) déf. + 10c (n°5) + 20c (n°6) pd obl. K.PR. FELDPOST RELAIS N° 19 au recto + verso d'une enveloppe CHARGÉE de CHALONS SUR MARNE pour un PRISONNIER de GUERRE français à ERFURT (PRUSSE). RARE. Signé BAUDOT + Certificat RHP. TB.

450

265 ALSACE-LORRAINE : 1c (n°1) + 4c (n°3) + 10c (n°5) obl. FELDPOST RELAIS N° 90 sur petite enveloppe pour GORZE près METZ. Signé CALVES. Superbe.

600

**GROS CHIFFRE
GC 1139
sur 25c d'ALSACE-LORRAINE**



266
400 €



267
300 €



268
200 €

266 ALSACE-LORRAINE : 1872 25c brun obl. GROS CHIFFRE français GC 1139 + T.17 CORNIMONT sur lettre pour PARIS. Gros chiffre très rare sur 25c d'ALSACE-LORRAINE. Signé SCHELLER. Superbe.

400

267 ALSACE-LORRAINE : 1871 5c + 25c obl. FELDPOST RELAIS N° 41 sur petite enveloppe pour L'ANGLETERRE. TTB.

300

268 ALSACE-LORRAINE : 1871 Bande de 4 du 5c vert obl. WASSELNHEIM + Taxe 2 sur lettre datée "WASSELONNE" avec texte pour ANNONAY (ARDECHE). Superbe.

200



269 ALSACE-LORRAINE : 1871 ALSACE 10c jaune CITRON (x6) obl. BUSENDORF + FRANCE 20c (n° 29) x2 obl. PARIS ETRANGER en bleu (rare) sur DEVANT de LETTRE (front only) CHARGÉE pour PARIS. Les DOUBLES Affranchissements CHARGÉS sont très rares. Cette combinaison est Exceptionnelle et Unique. TTB.

500



270 ALSACE-LORRAINE : 1871 5c + 10c + 25c obl. MARLENHEIM + Etiquette de RECOMMANDATION sur enveloppe RECOMMANDEE pour FRANKFURT. Exceptionnel.

2000



271 ALSACE-LORRAINE : FRANCE 25c CERES (n° 60) + ALSACE 20c obl. Cachet Allemand STRASSBURG sur enveloppe (pli) pour PARIS. Annulation exceptionnelle du cachet Allemand de STRASBOURG sur timbre FRANÇAIS. Certificat RHP. Superbe.

600



- 272 ALSACE LORRAINE : 1872 Lot de 3 lettres avec ALLEMAGNE 2g obl. COLMAR + Taxe 25 D.T bleue (x2) + rouge (rare). Une lettre avec arrivée VERSAILLES ASSEMBLEE NATIONALE. TTb. 100
- POSTE MARITIME**
- 273 1768 COLONIES PAR LA FLOTTE sur lettre avec texte daté "ST MARC" pour BORDEAUX. TTb. 100
- 274 HAITI : 1779 JEREMIE sur lettre avec texte pour PORT AU PRINCE. Superbe. 100
- 275 1781 Petit cachet rouge cintré COLONIES sur lettre avec texte de la MARTINIQUE pour PARIS. TB. 100
- 276 1808 28 BREST sur lettre avec magnifique illustration (Voilier). TTb. 300
- 277 1813 Rare cachet oval PURIFIEE à LIVOURNE au verso d'une lettre avec texte de BASTIA pour SIENA (ITALIE). Quelques lettres connues. TTb. 500
- 278 Via WISSENBURG & NEW-YORK pour WATERLOO : 1832 T.12 WISSENBURG + P.P sur lettre (pd) avec texte pour WATERLOO (CANADA). Recto, Par LE HAVRE + BELGIQUE biffé. Rare. TB. 150



279
100 €

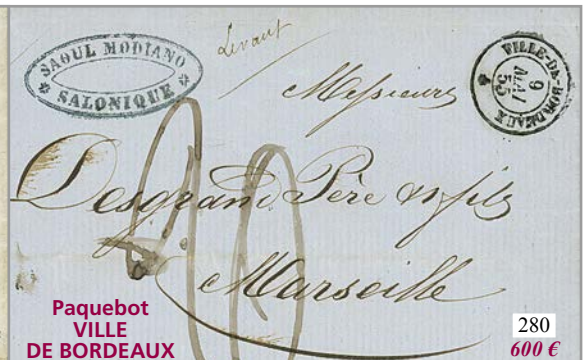

Paquebot
VILLE
DE BORDEAUX

280
600 €



1833 PHILADELPHIE (USA)



281
250 €

1856 CASABLANCA (MAROC)

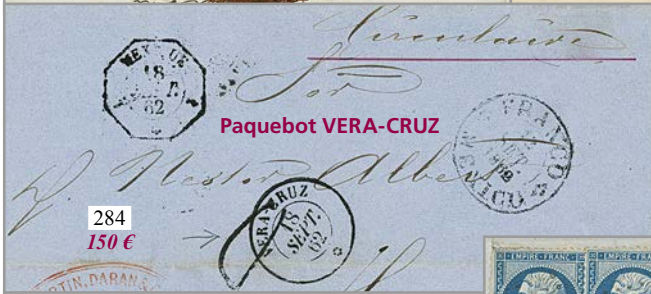

284
150 €

Paquebot VERA-CRUZ



283
450 €



282
500 €



- 279 1833 Cachet rouge Don G^{le} des POSTES / OUV^{te} pr Renseignements + cachet de Cire DEPOT DES REBUTS au verso d'une lettre avec texte de PHILADELPHIE (ETATS-UNIS) via LE HAVRE pour STEYR (AUTRICHE). Rare. TTB. 100
- 280 Paquebot "VILLE DE BORDEAUX" 1855 très rare cachet du paquebot VILLE DE BORDEAUX 9 mai 55 + Taxe 20 (double port) sur lettre avec texte de SALONIQUE pour MARSEILLE. Indice 26. Quelques pièces connues. Superbe qualité. 600
- 281 MAROC PRECURSEUR acheminé via ST MALO : 1856 T.15 ST MALO + Taxe 6 sur lettre sans texte mais daté "CASABLANCA 16 mai 1856" pour MARSEILLE. Verso, cachet rouge d'Achemineur COURTIER INTERPRETE / PAGELET / SAINT MALO. Origine rare à cette date. Superbe. 250
- 282 LIGNE de SYRIE - Paquebot TANCREDE : 1856 Rarissime cachet du paquebot TANCREDE + ALEXANDRETTE SYRIE + Taxe Anglaise sur lettre avec texte pour LONDRES. Le paquebot TANCREDE n'effectua que 12 voyages. Seule lettre connue en provenance de SYRIE. Grande RARETE de la POSTE MARITIME en SYRIE. TTB. 500
- 283 LIGNE de SYRIE - Paquebot NIEMEN : 1866 20c (n°22) x2 + 40c (n°23) x2 pd obl. ANCRE + paquebot NIEMEN 23 avril 66 sur lettre en Double port (1F) de BEYROUTH SYRIE pour GLARIS (SUISSE). Verso, Ambulants suisses OLTEN A ST GALLEN + AMBULANT CIRCU(LAIRE). TRES RARE. Superbe. 450
- 284 "Paquebot VERA-CRUZ" : 1862 cachet VERA-CRUZ 18 sept 62 (rare au recto) + MEXIQUE 1 + FRANCO MEXICO + Taxe 8 sur lettre de MEXICO pour la FRANCE. Vvf. 150



285
450 €

Paquebot LÉONIDAS
Taxe à 8 FRANCS



286
250 €



288
100 €



289
450 €



287
600 €

- 285** Taxe à 8 FRANCS - Paquebot LEONIDAS : 1863 Rare cachet du paquebot LEONIDAS + Taxe "8F" sur lettre avec texte pour MARSEILLE. Pièce d'Amateur. 450
- 286** 1868 80c (n°24) bande de 3 obl. ANCRE + BUENOS-AYRES sur lettre pour l'ITALIE. Double port à 2F40. Superbe. 250
- 287** 1870 10 + 20c obl. Killer 321 + GUERNESEY sur lettre de ST MALO pour GUERNESEY. RARE. TTB. 600
- 288** 10c (n°21) pd + 40c (n°23) obl. Grille Italienne de CIVITA-VECCHIA + Taxe 4 sur lettre de MARSEILLE pour CIVITA-VECCHIA (ETATS DE L'EGLISE). Signé CALVES. Rare sur lettre taxée. TTB. 100
- 289** PANAMA - COLON via ASPINWALL (COLOMBIE) : 1872 30c (x2) + 40c (pd) obl. ANCRE + ASPINWALL PAQ. FR. D N°1 sur enveloppe avec texte daté "A bord de la DESIRADE, COLON 16 mai 1872" pour la FRANCE. SALLES page 162 indique : quelques lettres connues en provenance de PANAMA. Pièce d'Amateur. 450

COLON-ASPINWALL



293
600 €

HAITI PAQ. FR. D



290
350 €

TRINITÉ PAQ. FR.



292
250 €

LIGNE M PAQ. FR.

Escale de SINGAPOUR

Ex. SCHATZKES
Unique



291
1000 €

290 PANAMA - COLON-ASPINWALL : 1871 Très rare cachet consulaire COLON-ASPINWALL (Salles n° 1375) + Taxe 10 sur lettre avec texte daté "COLON" pour l'ITALIE taxée à l'arrivée avec timbres taxes italiens 50c (x2) pd. Salles indique "les plis montrant ce cachet sont réellement Rares". Pièce d'Amateur.

350

291 SINGAPOUR - STRAITS SETTLEMENTS - LIGNE M : 1872 CERES 25c bande de 4 obl. Ancre + rarissime cachet LIGNE M PAQ. FR. N°2 sur enveloppe pour la FRANCE. Lettre remise au paquebot français à l'escale de SINGAPOUR. GRANDE RARETE. Indice 32. Seule lettre connue à ce jour. Ex. SCHATZKES. TB.

1000

292 TRINITE PAQ. FR. : 1873 Très rare cachet TRINITE PAQ. FR. + Taxe 12 biffée sur enveloppe de CUIDAD BOLIVAR (VENEZUELA) pour BORDEAUX. RARE. TB.

250

293 HAITI : 1872 10c (n°28) x2 + 80c (n°32) obl. ANCRE + HAITI PAQ. FR. D N°1 sur lettre du CAP HAITIEN pour NANTES. Lettre RARE remise au paquebot de la ligne D à l'escale du CAP HAITIEN. TB.

600



294 HAITI : 1875 40c SIEGE (n° 38 + 80c CERES (x2) obl. ANCRE + LE CAP-HAITIEN PAQ. FR. D N° 1 en Rouge (rare) sur lettre pour NANTES (FRANCE). Double port à 2F. RARE. Signé BRUN + Certificat ROUMET (2017). Superbe.

750



295 1871 CERES 5c (x4) + 80c obl. ANCRE + VERA-CRUZ PAQ. FR. B N° 1 sur lettre de VERA-CRUZ (MEXIQUE) pour BORDEAUX. Certificat ROUMET (2006). Superbe.

600



296 1874 FRANCE CERES Paire 30c + bande de 3 du 80c obl. ANCRE + MEXIQUE 1 + MEXIQUE 10c + 25c obl. MEXICO sur lettre pour L'ESPAGNE. Affranchissement Mixte en TRIPLE PORT. Très rare. Certificat BRUN (2020). Superbe.

3500



297 1877 FRANCE Paire 40c (n°38) obl. MEXIQUE 1 + MEXIQUE 10c obl. VERA-CRUZ sur lettre pour HABANA (CUBA). Affranchissement Mixte très rare pour CUBA. Superbe. 2800

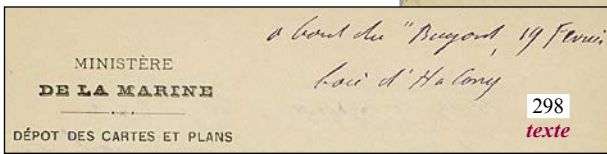

1884 BAIE D'ALONG

298
300 €

298
texte



Verso

298 Baie d'ALONG, à bord du BAYARD : 1884 COLONIES GENERALES 25c Alphée-dubois obl. cachet français MARSEILLE B^{es} DU RHONE sur enveloppe avec texte daté "à bord du BAYARD, BAIE D'ALONG" pour TOKIO (JAPON). Verso, cachet YOKOHAMA. Courrier militaire très rare juste avant l'Expédition de FORMOSE. TTB. 300

299 CANAL DE SUEZ - "DAMPFER GRAONADDY" : 1885 EGYPTTE Entier postal 20p daté "SUEZ CANAL DAMPFER GRAONADDY" + FRANCE 25c SAGE obl. LIGNE N PAQ. FR. pour l'ALLEMAGNE. RARE. TB. 100



LETTRÉS DES BUREAUX FRANÇAIS À L'ÉTRANGER

300 ALEXANDRIE : 1874 FRANCE Paire 80c CERES obl. GC 5080 + ALEXANDRIE EGYPTTE + GRANDE BRETAGNE 2p bleu obl. G06 + BRITISH POST OFFICE BEYROUT sur lettre de BEYROUT (SYRIE) pour LYON. Affrt MIXTE très rare. Superbe. 3200



303
80 €

LE CAIRE

Cursive de GALLIPOLI



301
200 €



305
200 €



306
200 €

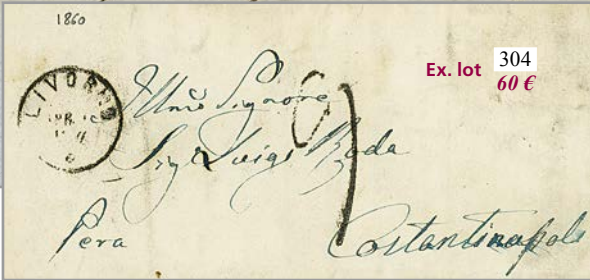

Ex. lot 304
60 €



302
180 €

- | | |
|--|-----|
| 301 ALEXANDRETTE : 1871 40c BORDEAUX (n° 48) TTB margé obl. GC 5079 + ALEXANDRETTE SYRIE sur lettre pour la FRANCE. Rare avec émission de BORDEAUX. TB. | 200 |
| 302 ALEXANDRETTE : 1873 30c CERES obl. Cachet bleu ALEXANDRETTE SYRIE sur bande d'IMPRIME pour LYON. Signé LAMY. TTB. | 180 |
| 303 LE CAIRE : 1874 80c CERES obl. GC 5119 + LE CAIRE B ^{ou} FRANÇAIS sur lettre pour PARIS. TB. | 80 |
| 304 CONSTANTINOPLE : 1860 2 lettres avec Taxe française 9 + LIVORNO pour CONSTANTINOPLE. TB. | 60 |
| 305 CRETE : 1912 2F MERSON violet obl. LA CANÉE sur enveloppe RECOMMANDEE pour L'ALLEMAGNE. RARE. TTB. | 200 |
| 306 GALLIPOLI : 1854 Rare Cursive GALLIPOLI + Taxe 20 sur lettre (pd) avec texte pour PARIS. Pothion Indice 30 = 3000€. TB. ... | 200 |

LATTAQUIE
PAQ .FR. X N°5



307 LATTAQUIE - Cachet maritime : 1870 Très rare cachet LATTAQUIE PAQ .FR. X N°5 + Taxe 6 sur lettre avec texte pour MARSEILLE. 2 ou 3 lettres connues. Superbe qualité.

1400

RHODES



308 RHODES : 1860 10c (n°13) + 40c (n°16) obl. PC 3772 (frappe superbe) + RHODES TURQUIE sur enveloppe pour la FRANCE. Signé CALVES. Très rare dans cette qualité.

850

Tarif
des IMPRIMÉS
à 16c
de SHANGHAI
(CHINE)
pour
NAGASAKI
(JAPON)



309 SHANGHAI - Affrt à 16c : 1864 4c Lauré (n°28) x4 obl. GC 5104 + SHANGHAI B^{re} FRANÇAIS sur lettre pour NAGASAKI (JAPON). Extraordinaire affranchissement à 16c pour le JAPON (avant l'ouverture du bureau français de YOKOHAMA). Seule lettre connue à ce jour. Signé ROUMET. Superbe.

2000

SINOPE



311
300 €



312
60 €



314
200 €



310
300 €



315
350 €



313
350 €

310 SHANGHAI - Affrt à 1F30 : 1872 10c Empire (n° 21) + 40c SIEGE (n° 38) x3 obl. GC 5104 + SHANG-HAI CHINE sur lettre par la voie de BRINDISI pour la FRANCE. Superbe.

300

311 SINOPE via SAMSOUN : 1872 80c CERES obl. GC 5096 + SAMSOUN TURQ. D'ASIE sur lettre avec texte daté "SINOPE" pour MARSEILLE. Origine très rare de SINOPE. Pièce d'Amateur.

300

312 SMYRNE : 1867 20c (n° 22) + 40c (n° 24) obl. GC 5098 + SMYRNE TURQUIE sur lettre pour AMSTERDAM (PAYS-BAS). Destination pas courante. TB.

60

313 TREBIZONDE : 1875 40c SIEGE + Paire 10c CERES obl. GC 5100 + TREBIZONDE TURQ. D'ASIE sur lettre pour L'ANGLETERRE. Signé CALVES. TTB.

350

314 TREBIZONDE : 1880 Paire 25c SAGE Jaune oblitération centrale TREBIZONDE TURQ. D'ASIE sur lettre (pd) pour CONSTANTINOPE. Signé ROUMET. Superbe qualité.

200

315 VARNA : 1863 80c (n° 24) pd obl. GC 5103 + VARNA TURQ. D'EUROPE sur lettre avec texte pour l'ITALIE. Superbe.

350

**YOKOHAMA
pour
SHANGHAI
(CHINE)**



Verso



316 YOKOHAMA pour SHANGHAI (CHINE): 1868 10c (n° 21) + 40c (n° 23) obl. GC 5118 + YOKOHAMA B^{ou} FRANÇAIS + "Pr PHASE" sur lettre pour SHANGHAI (CHINE). Verso, SHANGHAI B^{ou} FRANÇAIS. Tarif très rare entre le JAPON et la CHINE. Superbe. ... **600**

Lettre Taxée (double port)



**317
300 €**



**318
450 €**

GUERRE de 1870 - YOKOHAMA pour PARIS ASSIÉGÉ

317 YOKOHAMA: 1868 PARIS R. DE CLERY + Taxe 20 sur enveloppe (double port) pour YOKOHAMA (JAPON). RARE. TTB. **300**

318 YOKOHAMA - SIEGE DE PARIS - GUERRE FRANCO-PRUSIENNE: Paire 40c (n° 31) obl. GC 5118 en Noir + YOKOHAMA B^{ou} FRANÇAIS en Bleu (rare) 1 août 70 sur enveloppe adressée à PARIS durant le SIEGE (verso MARSEILLE A PARIS 1 nov 70). La lettre fut réexpédiée à TOURS (2 nov 70). RARE. TTB. **450**



**319
250 €**

**OSAKA
via
YOKOHAMA**



**320
450 €**

319 OSAKA via YOKOHAMA: 1870 80c (n° 32) obl. GC 5118 + YOKOHAMA B^{ou} FRANÇAIS + AFFRANCHISSEMENT INSUFFISANT sur enveloppe d'OSAKA pour la FRANCE. Verso, cachet A. REAL & Cie / OSAKA / JAPON. Origine rare à cette époque. TTB. ... **250**

320 YOKOHAMA: 1874 CERES 5c + 15c + 80c obl. GC 5118 + YOKOHAMA B^{ou} FRANÇAIS sur enveloppe pour la FRANCE. TTB. ... **450**



**CORRESPONDANCE
D'ARMÉES
SHANG-HAI**

**Texte daté
NAGASAKI
(JAPON)**

321 NAGASAKI (JAPON) via SHANGHAI (CHINE) : 1874 25c CERES (n°60) x4 obl. GC 5104 + CORR. D'ARMEES SHANG-HAI sur enveloppe avec texte daté "NAGASAKI" pour la FRANCE. Acheminement rare par SHANGHAI. Superbe. 1200



**YOKOHAMA
pour
LA MARTINIQUE**

322 YOKOHAMA pour la MARTINIQUE : 1876 80c CERES (x2) obl. YOKOHAMA B^{au} FRANÇAIS sur enveloppe pour ST PIERRE (MARTINIQUE). Destination Extraordinaire pour une lettre en provenance du bureau français de YOKOHAMA. TTB. 750



**YOKOHAMA
Quadruple port
à 4F**

323 YOKOHAMA - Quadruple port à 4F : 1875 80c CERES (x5) obl. GC 5118 + YOKOHAMA B^{au} FRANÇAIS sur lettre pour la FRANCE. Rare. Superbe. 1000



324 YOKOHAMA : 1874 80c CERES (x2) + 40c SIEGE obl. GC 5118 + YOKOHAMA B^{su} FRANÇAIS sur lettre pour LYON. Double Port à 2F Superbe.

350

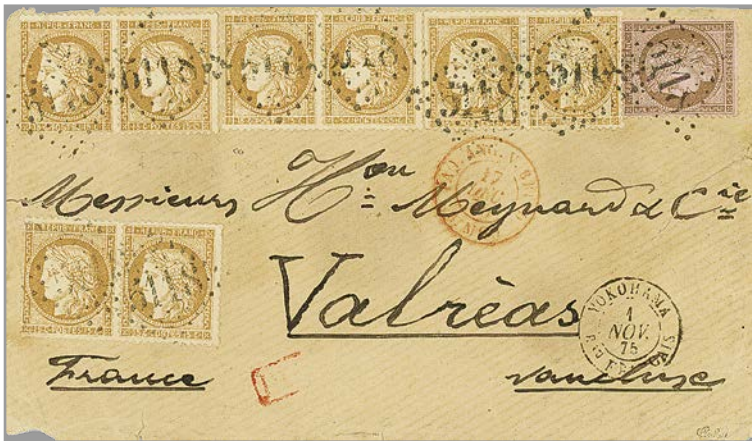

325 YOKOHAMA : 1875 4 Paires du 15c CERES (n° 59) + 10c CERES obl. GC 5118 + YOKOHAMA B^{su} FRANÇAIS sur lettre via BRINDISI pour la FRANCE. Combinaison exceptionnelle du tarif à 1F30 par la Voie de BRINDISI. Signé CALVES. TTB.

1000



YOKOHAMA PAQ. FR. 5 N°2



Tarif IMPRIME à 8c de YOKOHAMA pour la BELGIQUE

327
750 €

326 YOKOHAMA - Tarif IMPRIME à 8c : 1879 Paire 4c SAGE obl. YOKOHAMA B^{su} FRANÇAIS sur bande d'IMPRIME complète "ÉCHO DU JAPON" pour GAND (BELGIQUE). RARE. TB.

400

327 YOKOHAMA - POSTE MARITIME : 1873 25c (n° 60) + 80c (n° 57) obl. ANCRE + YOKOHAMA PAQ. FR. 5 N° 2 sur lettre pour PARIS. RARE. Superbe.

750



328
1200 €

LIGNE S PAQ. FR.



329
1600 €

- 328 YOKOHAMA - POSTE MARITIME : 1875 Bande de 4 du 25c CERES (n° 60) obl. ANCRE + YOKOHAMA PAQ. FR. S N° 3 sur lettre de YOKOHAMA pour la FRANCE. RARE. Superbe qualité. 1200
- 329 YOKOHAMA - POSTE MARITIME - LIGNE S triple port : 1867 80c (n° 24) x3, 1 ex, pli obl. ANCRE + cachet rare LIGNE S PAQ. FR. N° 1 + PD + P.P sur lettre de YOKOHAMA pour L'ANGLETERRE. Affrnt exceptionnel à 2F40 avec ce cachet rare de la LIGNE S. TTB. 1600



331
3500 €

LIGNE M PAQ. FR. N° 1



330
1500 €

- 330 YOKOHAMA - POSTE MARITIME - LIGNE M + LIGNE S : 1869 80c (n° 32) obl. ANCRE + rarissime cachet LIGNE M PAQ. FR. N° 1 sur lettre de MARSEILLE pour YOKOHAMA (JAPON). Verso, LIGNE S PAQ. FR. + YOKOHAMA B^{me} FRANÇAIS. Combinaison exceptionnelle de 2 lignes ANNEXES Rares (LIGNE M + LIGNE S). Pièce d'Amateur de superbe qualité. 1500
- 331 Mixte FRANCE / JAPON : 1876 CERES 25c (x4) + 10c obl. GC 5118 + JAPON 2 SEN jaune obl. sur enveloppe avec texte complet daté "TOKIO" + Photo pour LYON. Affranchissement MIXTE très rare. TB. 3500



332 Mixte FRANCE / JAPON : 1875 CERES 5c + 15c + 80c obl. GC 5118 YOKOHAMA B^u FRANÇAIS + JAPON 2 SEN jaune obl. sur enveloppe pour PARIS (FRANCE). Affanchissement MIXTE Rare. TTB. 3800

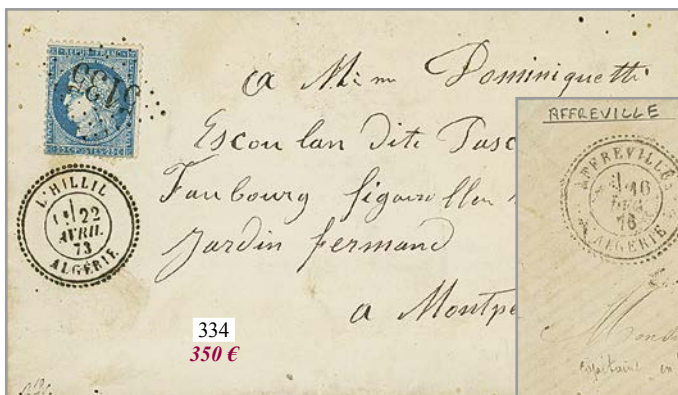

L'HILLIL ALGÉRIE

334
350 €



AFFREVILLE ALGÉRIE

335
250 €

LETTRES DES COLONIES FRANÇAISES

- 333 COLONIES FRANÇAISE : Superbe sélection de 10 lettres rares (9 avec COLONIES GENERALES). A voir. TTB. (voir web) 1500
- 334 ALGERIE : 1873 25c CERES (n°60) obl. GC 5135 + T.24 L'HILLIL ALGERIE sur lettre avec texte pour la FRANCE. Bureau Rare. Certificat BRUN. Qualité exceptionnelle. 350
- 335 ALGERIE : 1876 5c CERES + Paire 10c SAGE (n°65) obl. cachet perlé AFFREVILLE ALGERIE sur enveloppe pour CAMPI (CORSE). Bureau rare (le GC cote 1100€) avec une superbe combinaison de 2 émissions. TTB. 250

Combinaison
Mixte
FRANCE / ANJOUAN

Type SAGE
utilisé
à ANJOUAN



336 ANJOUAN - Affrt Mixte FRANCE / ANJOUAN : 1901 FRANCE 15c SAGE + SULTANAT D'ANJOUAN 10c + 15c obl. ANJOUAN COL. FRANC. sur enveloppe RECOMMANDEE pour PARIS. Combinaison mixte rarissime. Signé SCHELLER. TTB. ... 600

POSTE par PIÉTON

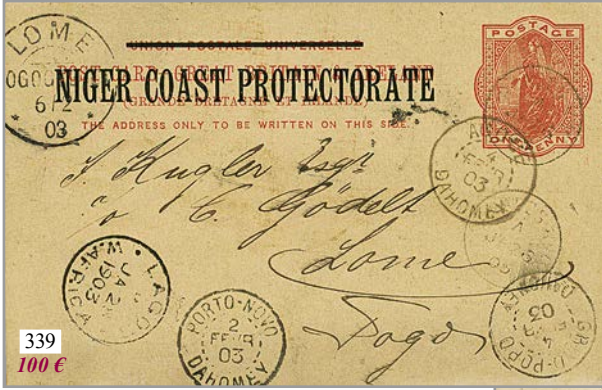

339
100 €



337
250 €



338
100 €

**DAHOMY
CHEF DES AFFAIRES
POLITIQUES**



340
80 €

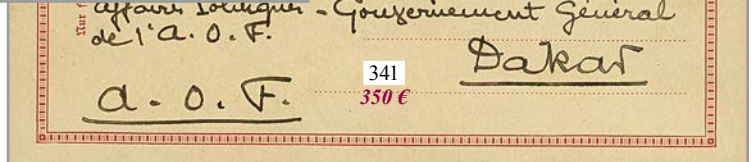

341
350 €

- 337 BENIN - ALLADA : 1902 Entier DAHOMY 5c + BENIN 10c obl. Cachet TELEGRAPHIE MILITAIRE / POSTE N° 6 avec texte (carte de visite datée ALLADA 25.5.1902) pour PARIS. Superbe. 250
- 338 BENIN : 1896 25c obl. PORTO-NOVO BENIN + griffe POUR LE GOUVERNEUR & PAR SON ORDRE / LE CHEF DES AFFAIRES POLITIQUES sur enveloppe pour L'HOPITAL de PETIT-POPO (TOGO). Verso CORRESPONDANCE DES ARMEES KOTONOU + AGOUE + GRAND-POPO + WHYDAH + German KLEIN-POPO. RARE. TTB. 100
- 339 BENIN - POSTE par PIÉTON (post by runners) : 1903 NIGER COAST entier postal 1d + AGOUE DAHOMY + PORTO-NOVO + GRAND-POPO + LAGOS W. AFRICA + LOME TOGOGEBIET. TB. 100
- 340 BENIN : 1903 Entier DAHOMY 10c + BENIN 5c obl. GRAND-POPO DAHOMY + AGOUE pour LOME TOGO. TTB. 80
- 341 CAMEROUN : 1915 Entier postal ALLEMAND surchargé C.E.F daté DUALA + 10c (n° 42) obl. TRESOR ET POSTES pour DAKAR (SENEGAL). Certificat HOLCOMBE (1993). Association Rare. Superbe. 350

Deutsche Togogesellschaft, Duala



- 342 CAMEROUN : 1916 5c (x2) + 25c obl. DUALA KAMERUN sur lettre RECOMMANDEE pour LE SENEGAL. Superbe. 120
- 343 CAMEROUN - Occupation française : 1917 45c + 2F + 5F (rare) obl. DUALA KAMERUN sur lettre RECOMMANDEE. TTB. 50
- 344 CAMEROUN - ANGLO-FRENCH OCC. : 1919 C.E.F 1/2d on 5pf (x3) + 1d s/ 10pf + 2d s/ 20pf obl. VICTORIA CAMEROUN sur lettre RECOMMANDEE pour la SUISSE. TTB. 100
- 345 CAMEROUN - ANGLO-FRENCH OCC. : 1920 C.E.F 1/2d on 3pf + SOUTHERN NIGERIA 4d obl. TINTO NIGERIA sur lettre RECOMMANDEE via KIMSA pour la SUISSE. TTB. 100
- 346 COTE DES SOMALIS : 1907 75c variété Centre Renversé (n° 49a) obl. sur enveloppe RECOMMANDEE de DJIBOUTI pour PARIS. Le timbre détaché cote 70€. Variété Rare sur lettre. TTB. 100
- 347 CHINE - MONGTZEU : 1907 INDOCHINE 25c Non surchargé (rare) obl. MONG-TSEU-CHINE sur enveloppe pour CONSTANTINOPE. Verso, PORT-SAID EGYPTE + HAIPHONG TONKIN + LAO-KAY TONKIN + CONSTANTINOPE. Superbe. ... 100



349
250 €



EKODODO
GABON

351
70 €

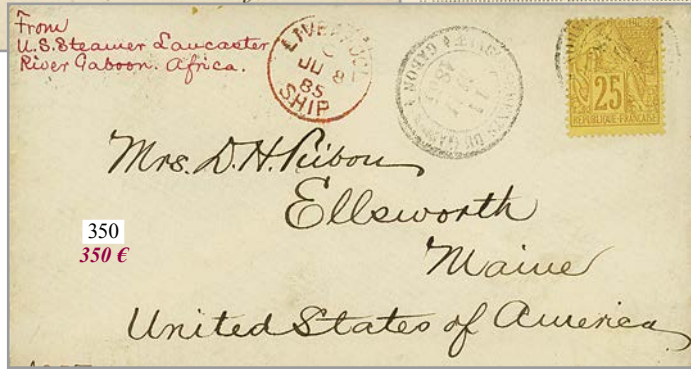

GABON

350
350 €



352
850 €



353
120 €



348
1000 €

- 348 GABON : 1870 AIGLE 10c pd+ 20c pd + 40c obl. losange GAB en bleu + COTE D'OR ET GABON GABON bleu sur enveloppe pour la FRANCE. Tarif à 70c par VOIE ANGLAISE. Très rare. Signé BEHR. TTB. 1000
- 349 GABON : 1877 USA 15c on envelope from TRENTON to GABOON & CORISCO MISSION, GABOON RIVER WEST AFRICA. Arrivée au recto, COTE D'OR ET GABON GABON. RARE. TTB. 250
- 350 GABON - Flag SHIP USS LANCASTER - ANTI SLAVERY Patrol: 1885 CG 25c obl. Grand cachet ETABLISSEMENTS DU GABON GABON + LIVERPOOL SHIP + "From U.S.S LANCASTER / River GABOON AFRICA" rouge sur enveloppe pour les USA. RARE. TTB. 350
- 351 GABON : 1913 CAMEROUN ALLEMAND 5pf obl. cachet français EKODODO GABON sur carte pour BUEA. TB. 70
- 352 CONGO : 1892 5cs/1c (n° 1) x3 + 5cs/25c (n° 4) x3 + 10cs/25c variété Surcharge renversée (n° 5c) x2 obl. LIBREVILLE CONGO FRANÇAIS sur lettre RECOMMANDEE locale. Timbres provisoires très rares sur lettre. Cote des timbres détachés = 1400€. Superbe. 850
- 353 CONGO : 1893 Provisoire 15c s/ 25c (n° 7b) Surcharge Verticale obl. LIBREVILLE sur petite enveloppe locale. Cote du timbre détaché = 150€. TTB. 120

CONGO
BATA devient COLONIE ESPAGNOLE en 1901



354
 350 €

354 CONGO - BATA : 1895 50c obl. BATA CONGO FRANÇAIS sur lettre RECOMMANDEE pour BRUGES (BELGIQUE). Le bureau de BATA est très rare (devient COLONIE ESPAGNOLE en 1901). Pièce d'Amateur en RECOMMANDE. Superbe.

355 COTE D'IVOIRE : 1898 25c obl. DABOU COTE D'IVOIRE sur lettre pour la FRANCE. Bureau rare. Superbe.

350
 180



355
 180 €

DABOU CÔTE D'IVOIRE

**PAID
 AT
 GUADELOUPE**



356 GUADELOUPE : 1867 40c AIGLE + PAID AT GUADELOUPE + Taxe 4 sur lettre pour PHILADELPHIA (USA). TTB.

750

**GUADELOUPE
 pour la
 COCHINCHINE**



357 GUADELOUPE pour la COCHINCHINE : 1870 AIGLE 20c + 40c (x3) obl. Losange + PAQ. FR. POINTE A PITRE sur lettre pour SAIGON (COCHINCHINE). Très rare tarif à 1F40 entre COLONIES FRANÇAISES par la Voie FRANÇAISE. Pièce d'Amateur. TTB. ...

850



GUYANE

358 GUYANE : 1864 AIGLE 10c (x3) + 40c obl. Carré de 64 points + Grand Cachet CAYENNE GUYANE FRANÇAISE sur lettre pour la FRANCE. Rare. Superbe.

450

Timbre de FRANCE
utilisé en GUYANE
sur lettre NON TAXÉE



361
150 €

359
350 €

INDOCHINE



360
300 €

359 GUYANE - "Timbre de FRANCE au type SAGE utilisé en GUYANE" : 1901 FRANCE 15c SAGE obl. CAYENNE GUYANE sur enveloppe (pd) pour la FRANCE. Utilisation rarissime d'un timbre au type SAGE sur lettre (NON TAXÉE) de GUYANE. TTb. .

350

INDOCHINE

360 1863 Rare grand cachet ETABLISSEMENTS FRANÇAIS DE LA COCHINCHINE SAIGON + CORR. D'ARMEES SAIGON bleu + Taxe 3 sur enveloppe pour la FRANCE. Rare. TB.

300

361 1864 AIGLE Paire 10c obl. CCH + CORR. D'ARMEES SAIGON bleu sur lettre pour la FRANCE. Superbe.

150



362 TELEGRAMME - SAIGON : 20c AIGLE TB margé obl. CCH + CORR. D'ARMEES SAIGON sur enveloppe TELEGRAMME pour la FRANCE. Verso, grand cachet TELEGRAPHIE / SAIGON / COCHINCHINE. RARETE. TTB. 1000



Paquebot DONNAI

SAIGON
pour
CANTON
(CHINE)

363 Paquebot DONNAI - Escale de SAIGON : 1866 80c AIGLE obl. ANCRE + très rare cachet du paquebot DONNAI 24 mai 66 sur lettre sans texte daté "SAIGON 22 mai 66" pour CANTON (CHINE). Verso, HONG-KONG. Combinaison UNIQUE. Superbe pièce d'Amateur. 4500



Verso

CCN2
CORR. D'ARMÉE BIEN-HOA



365
300 €

CCN3
CORR. D'ARMEES MY-THO

364 "CCN2 - BIEN-HOA" : 1868 20c AIGLE TB margé obl. CCN2 + CORR. D'ARM. BIEN-HOA en bleu sur enveloppe (nom découpé) pour la FRANCE. Verso, Rare grand cachet encadré bilingue COCHINCHINE / FRANÇAISE. RARE. TTB. 450

365 "CCN3 - MYTHO" : 1869 20c AIGLE obl. CCN3 + CORR. D'ARMEES MY-THO sur enveloppe pour la FRANCE. Rare. TTB. 300



**Bande
d'IMPRIMÉ
pour
HONG-KONG**

366 IMPRIME à 15c de SAIGON pour HONG-KONG : 1871 AIGLE 5c + 10c obl. COCHINCHINE SAIGON sur bande d'imprimé pour HONG-KONG. GRANDE RARETE. Seul IMPRIME connu à ce jour avec type AIGLE pour HONG-KONG. Superbe. 1800



367 VINH-LONG - Bloc de 6 du 20c AIGLE : 1871 Exceptionnel BLOC de 6 du 20c AIGLE obl. CCH + CORR. D'ARM. VINH-LONG sur enveloppe pour MONS (BELGIQUE). Le tarif militaire à 20c n'était pas valable pour l'ETRANGER. Affranchissement de grande RARETE. Superbe. 4500



368 1872 20c AIGLE obl. CCH + CORR. D'ARMEES SAIGON sur enveloppe avec texte pour la FRANCE. Rare avec texte. Superbe. 150

369 "TAYNINH" : 1874 CG 25c CERES (pd) + COCHINCHINE TAYNINH 20 oct 74 + CORR. D'ARMEES SAIGON 22 oct 74 sur enveloppe pour la FRANCE. Rare Correspondance militaire de TAY-NINH. TB. 200

Qualité
exceptionnelle



370 1875 20c AIGLE 4 grandes marges avec bord de feuille + 5c EMPIRE avec 4 grandes marges obl. CCH + CORR. D'ARMEES SAIGON sur enveloppe pour la FRANCE. Qualité des timbres exceptionnelle. Signé BOULE + CALVES. Superbe. 600



371
180 €



372
250 €

Timbre de FRANCE
utilisé en COCHINCHINE



373
350 €



374
450 €

BENTRE

GRANDE RARETÉ

- 371 1876 CG CERES 5c (x2) + 15c obl. CORR. D'ARMEES SAIGON sur enveloppe pour la FRANCE. TB. 180
- 372 1875 CG 25c CERES obl. CCH + CORR. D'ARMEES SAIGON + Taxe 4 annulée + Taxe 35 Rouge sur enveloppe pour PARIS. are. Superbe. 250
- 373 "Timbre de FRANCE utilisé en COCHINCHINE": 1875 FRANCE 25c CERES (n° 60) obl. Ambulant MLS° + CORR. D'ARMEES SAIGON + Taxe 15 rouge sur enveloppe de militaire pour la FRANCE. L'affranchissement fut refusé et la lettre Taxée. Superbe. 350
- 374 BENTRE Bureau civil : 1875 CG 25c CERES obl. CCH + COCHINCHINE BENTRE sur enveloppe (pd) pour SAIGON. Très rare. Certificat BEHR (2002). TB. 450



CANONNIÈRE LA JAVELINE



- 375 CANONNIERE "LA JAVELINE" : 1879 Très rare cachet SERVICE DE LA FLOTTE / CANONNIERE JAVELINE au verso d'une lettre pour la FRANCE. Recto, CG CERES 5c + 10c obl. CORR. D'ARMEES SAIGON + INDO-CHINE PAQ. FR. MODANE rouge. RARETE. Ex. DESROUSSEAUX. TB. 250
- 376 1876 CG 5c CERES bande de 5 (touchée en haut) obl. CORR. D'ARMEES SAIGON sur enveloppe pour la FRANCE. Verso, COMMISSAIRE AUX HOPITAUX COCHINCHINE. 1^{ère} date connue de l'utilisation du cachet à date au lieu du losange CCH. Ex. DESROUSSEAUX. TB. 350
- 377 1877 CG 10c CERES + 30c CERES TB margé obl. COCHINCHINE SAIGON sur enveloppe pour la FRANCE. Combinaison rare. TTB. 200
- 378 1877 CG 40c CERES (n° 13) 4 très grandes marges obl. COCHINCHINE SAIGON sur enveloppe pour PARIS. Superbe qualité. ... 120
- 379 1877 CG 25c CERES obl. CORR. D'ARM. VINH-LONG sur enveloppe pour la FRANCE. TTB. 200



380 1878 CG 15c CERES TTB margé obl. CORR. D'ARM. BIEN-HOA sur enveloppe pour la FRANCE. RARE. Qualité exceptionnelle. ... 700



381
500 €

Timbres de FRANCE utilisés en INDOCHINE sur lettre Taxée puis Détaxée



382
850 €

381 Type SAGE utilisé en INDOCHINE : 1878 FRANCE 15c + 25c SAGE obl. CORR. D'ARMEES SAIGON + cachet T annulé sur enveloppe pour la FRANCE. Utilisation RARE de timbres de FRANCE sur lettre NON Taxée. Signé CALVES. Superbe. 500

382 1879 CG 15c SAGE Gris TTB margé obl. CORR. D'ARMEES HUE sur enveloppe pour la FRANCE. RARE. Qualité exceptionnelle. ... 850



384
100 €

TAN-AN



383
650 €

383 TAN-AN - Bureau civil : 1880 CG SAGE Paire 5c + 15c obl. COCHINCHINE TAN-AN sur lettre pour la FRANCE. RARETE. TTB. . 650

384 TONKIN : 1886 CORPS EXPEDITIONNAIRE / DU TONKIN encadré (type 2) + NINH-BINH TONKIN en bleu + NAM-BINH TONKIN (verso) sur lettre pour la FRANCE. TB. 100



386
350 €

Losange provisoire
de 81 points

Seule lettre connue
à ce jour



385
1000 €

385 1887 COCHINCHINE 5 s/ 25c (x2) obl. SAIGON CENTRAL COCHINCHINE sur CARTE PRECURSEUR pour la FRANCE avec cachet d'arrivée. RARETE. Superbe.

1000

386 "Losange provisoire de 81 points" : 1887 CG 15c obl. losange de 81 points + CORR. D'ARMEES SAIGON sur enveloppe pour PARIS. 1^{ère} pièce vue. RARETE. TB.

350



387
250 €

Cachet Télégraphique de BIEN-HOA
en recommandé



388
350 €

CORR. D'ARMÉE MYTHO

387 1887 CG 15c obl. CORR. D'ARM. MYTHO sur enveloppe pour de MANDARIN pour le GERS. TTB.

250

388 1888 CG 25c (x3) obl. cachet Télégraphique BIEN-HOA sur enveloppe RECOMMANDEE pour la FRANCE. RARE. TB.

350

**Cachet
Télégraphique
THU-DAU-MOT**



389 1890 CG 5c (x5) obl. très rare cachet Télégraphique THU-DAU-MOT COCHINCHINE sur enveloppe pour la FRANCE. RARETE. TB. 850

**Cachet
Télégraphique
TRANGBANG**



390 1890 CG 5c (x3) obl. très rare cachet Télégraphique TRANGBANG COCHINCHINE sur enveloppe pour LURI (CORSE). RARETE. TB. 650



392
100 €



393
300 €



391
250 €

**CORR. D'ARMÉE
TAY-NINH**

**Lettre de France
pour NAM-WANN
(CAMBODGE)**

- 391 1899 15c obl. CORR. D'ARM. TAY-NINH sur enveloppe de MANDARIN pour la FRANCE. RARE. TTB. 250
- 392 1908 FRANCE Timbre F.M 15c obl. KIEN-AN TONKIN sur lettre pour la FRANCE. Bureau RARE. TTB. 100
- 393 "Destination NAM-WANN CAMBODGE" : 1870 10c (n°28) + 20c (n°29) x2 pd obl. GC 164 + T.16 ARLES-S-RHONE sur lettre avec texte pour NAM-WANN (CAMBODGE) par SAIGON (COCHINCHINE). Destination RARISSIME à cette époque pour le CAMBODGE. TB. 300



- 394 CAMBODGE : 1882 COLONIES GENERALES 25c SAGE TB Margé obl. CAMBODGE PNUM-PENH sur lettre pour la FRANCE. TTB. ... 200
 395 CAMBODGE : 1896 CORPS EXPED^{te} CAMBODGE + PLACE DE PHNOM-PENH rouge sur lettre pour PARIS. TTB. 250



PREMIÈRE DATE CONNUE
 du Type AIGLE
 utilisé
 en INDE

- INDE**
 396 PREMIERE DATE CONNUE du Type AIGLE sur lettre des INDES FRANÇAISES : 10c AIGLE obl. losange de points + Grand cachet BUREAU DE PONDICHERY 22 FEV sur lettre par navire de commerce "CLARA" datée "PONDICHERY 22 FEVRIER 1860" sur lettre (pd) pour ST DENIS REUNION (16 avril 1860). Avant la découverte de cette lettre, la 1^{ère} date connue d'une lettre avec timbre en provenance des établissements français de l'INDE était le 6 juillet 1860 (voir ouvrage de Michèle CHAUVET page 45). Pièce d'Amateur. 1500



CORRESPONDANCE D'ARMÉES
PONDICHERY

- 397 INDE : 1865 Paire 10c AIGLE + CORR. D'ARMÉES PONDICHERY sur enveloppe pour la FRANCE. Verso, grand cachet Aigle ETABLISSEMENTS FRANÇAIS DE L'INDE CHEF DU SERVICE ADMINISTRATIF. RARE. Pièce reproduite page 77 du catalogue de Michèle CHAUVET. Certificat BRUN (2011). Superbe. 750

**INDE
+
INDE PONDICHÉRY**



**Type AIGLE
utilisé
au bureau de KARIKAL
(3 lettres connues)**

398 INDE - Bureau de KARIKAL avec type AIGLE : 1865 AIGLE 10c (x4) + 40c obl. losange spécial de KARIKAL + INDE KARIKAL (verso) sur lettre (nom rayé) pour la FRANCE. Grande Rareté. On ne connaît que 3 lettres avec type AIGLE utilisé au bureau de KARIKAL. TB.

1500

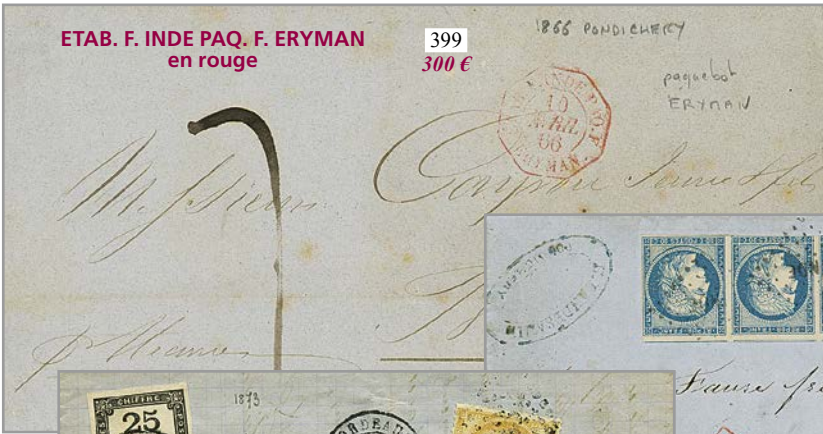

**ETAB. F. INDE PAQ. F. ERYMAN
en rouge**

**399
300 €**

PONDICHÉRY

**Lettre remise
au Paquebot
ERYMAN**



**401
700 €**

**400
300 €**

399 INDE - Paquebot ERYMAN : 1866 Rare cachet ETAB. F. INDE PAQ. F. ERYMAN rouge (Salles 1827) + Taxe 7 sur lettre avec texte de PONDICHÉRY pour BORDEAUX. Cachet rarissime apposé à bord du paquebot ERYMAN à l'escale de PONDICHÉRY. SALLES = indice 28 (2250€).

300

400 INDE - Bande de 4 du 20c CERES : 1872 CG 20c CERES (n°12) pd obl. losange INDE + INDE PONDICHÉRY sur lettre avec texte pour BORDEAUX. Un exemplaire du n° 12 cote 155€ détaché. La bande de 4 est très rare, surtout sur lettre. TB.

300

401 INDE - TAXE CARRE sur lettre en provenance de PONDICHÉRY : 1873 15c CERES obl. GC 532 + BORDEAUX sur lettre avec texte daté "PONDICHÉRY" pour BORDEAUX. La lettre fut taxée à l'arrivée avec un timbre-Taxe à 25c (n°5). Combinaison UNIQUE en provenance des INDES. Pièce d'Amateur.

700



402 INDE : 1873 COLONIES GENERALES 80c EMPIRE (n° 10) Bande de 3 TB margée obl. INDE + INDE PONDICHERY sur lettre VIA BRINDISI pour BORDEAUX. Double port à 2F40. Très rare. Signé CALVES + Certificat ROUMET (2009). Superbe. 1000



403 INDE : 1878 CG 10c CERES + 40c SAGE (x3) INDE PONDICHERY sur lettre (24g = double port) RECOMMANDEE pour la FRANCE. Affranchissement exceptionnel à 1F30 (Tarif à 40c double port + 50c de recommandation). RARE. Superbe qualité. 1700

MADAGASCAR



**Timbre de FRANCE
utilisé à PONDICHERY
sur lettre NON TAXÉE**

404 INDE - Timbre de FRANCE utilisé à PONDICHERY : FRANCE 25c SAGE obl. INDE PONDICHERY sur enveloppe pour la FRANCE. Utilisation très rare d'un timbre de FRANCE au bureau français de PONDICHERY. RARETE. Superbe. 450

405 MADAGASCAR : 1831 INDIA LETTER GREENOCK + ADD/1/2 + "Pr CAPRICORN" sur lettre avec texte daté ANTANANARIVO pour LONDRES. RARE. Superbe. 750



406 MADAGASCAR - BRITISH MAIL : 1895 4d + 1 SHILLING (rare) obl. BRITISH MAIL ANTANANARIVO sur DEVANT de lettre (front only) pour TAMATAVE. Très rare. Certificat BEHR (1998). TTB.

800



408
1000 €

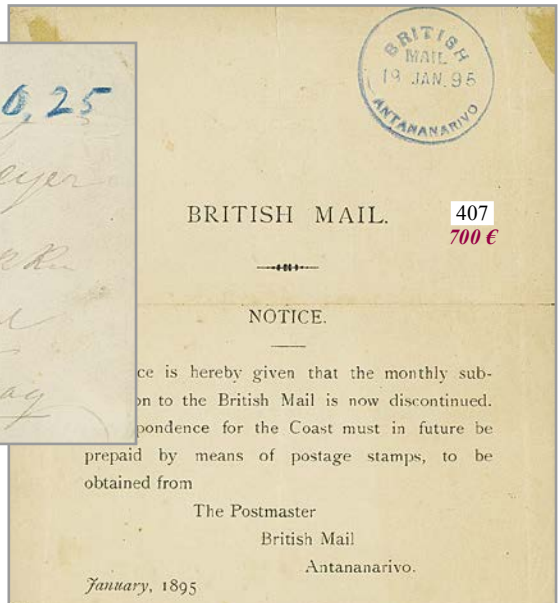

407
700 €

Port payé en Numéraire - Manque de timbres "PP" + "0,25" manuscrit pour la NORVÈGE

Destination CALCUTTA (INDIA)



409
1500 €

407 MADAGASCAR - BRITISH MAIL : 1895 Cachet BRITISH MAIL ANTANANARIVO 19 janv 95 sur document officiel de la POSTE ANGLAISE. Très rare. Superbe.

700

408 MADAGASCAR - Manque de timbres : 1887 BRITISH CONSULAR MAIL ANTANANARIVO + "PP" + "0,25" bleu + COL. FR. PAQ. FR. T N°4 rouge sur enveloppe pour la NORVEGE. Combinaison Mixte Unique. Vvf.

1000

409 MADAGASCAR - BRITISH MAIL to INDIA : 1889 COLONIES GENERALES 25c obl. TAMATAVE + Cachet bleu BRITISH MAIL ANTANANARIVO sur enveloppe (pd) pour CALCUTTA (INDIA). Verso, SEA POST OFFICE + ADEN + DHARWAR. Combinaison MIXTE pour une destination exceptionnelle. TTB.

1500



DIEGO-SUAREZ

410
400 €

QUADRICOLE



411
350 €

- 410 1890 DIEGO-SUAREZ 15 s/ 20c (n°4) obl. CORR. D'ARMEES DIEGO-SUAREZ sur lettre "CORPS D'OCCUPATION MADAGASCAR" pour la FRANCE. Timbre provisoire très rare sur lettre. Signé CALVES. Certificat SCHELLER (2010). Superbe. 400
- 411 MARTINIQUE : 1872 CG CERES 5c + 15c + 25c (x2) un ex. variété "GRANDE CASSURE" + 80c (def) obl. MQE + MARTINIQUE sur lettre (pd) pour GRANVILLE. Affranchissement Quadricole Rare. TB. 350

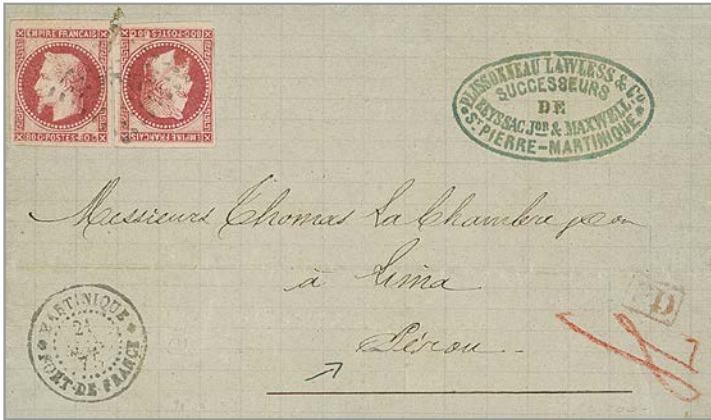

MARTINIQUE
Double Port
pour le PÉROU

- 412 MARTINIQUE pour le PEROU : 1875 CG 80c Empire (x2) TB margés obl. MQE + MARTINIQUE FORT DE FRANCE sur lettre pour LIMA (PEROU). Affrt rare à 1f60 pour le PEROU. TTb. 500



MARTINIQUE
Combinaison
unique

- 413 MARTINIQUE : COLONIES GENERALES type SAGE 1c vert (n°24) + 2c vert (n°30) bande de 3 + paire + 4c vert (n°25) obl. losange MQE + MARTINIQUE ST PIERRE sur enveloppe pour FORT DE FRANCE. Tous les timbres sont très bien margés. Combinaison exceptionnelle du tarif à 15c. Pièce UNIQUE. Signé BRUN. TTb. 2000



MAURITANIE - PRÉCURSEUR

415
250 €

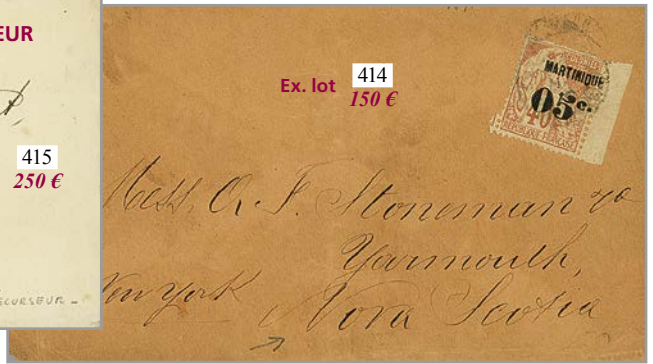

Ex. lot 414
150 €

414 MARTINIQUE - Tarif IMPRIME pour NOVA SCOTIA : 1891 2 enveloppes au tarif IMPRIME avec émission provisoire (05cs/ 40c, 01cs/ 2c + 4c) pour YARMOUTH (NOVA SCOTIA) avec arrivée. TB.

150

415 MAURITANIE - PRECURSEUR : 1902 SENEGAL 15c groupe obl. KAEDI SENEGAL sur lettre pour PARIS. RARE. Superbe.

250



MAYOTTE

416 MAYOTTE : 1867 AIGLE 20c (x2) + 80c obl. losange évidé + MAYOTTE ET DEP. MAYOTTE sur lettre avec texte pour la FRANCE. RARE. Superbe.

2600

**NIGER
TIMBRE TAXE
des COLONIES GÉNÉRALES
utilisé à ZINDER
sur courrier non philatélique**

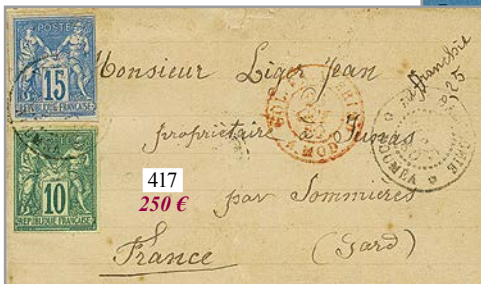

417
250 €

418
280 €

417 NOUVELLE CALEDONIE : 1880 CG SAGE 10c vert + 15c bleu obl. NOUMEA sur lettre pour la FRANCE. TB.

250

418 NIGER - TAXE des COLONIES GENERALES utilisé à ZINDER : 1917 NIGERIA 1/2d + 2d obl. LAGOS sur enveloppe commerciale pour ZINDER taxée à l'arrivée avec CG 50c TAXE obl. ZINDER TERRITOIRE DU NIGER. RARETE. TTB.

280

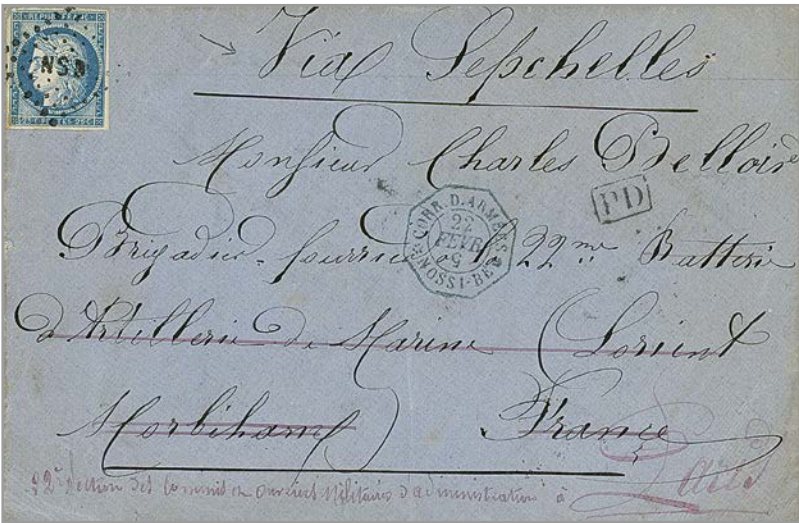

419 NOSSI-BE : 1875 CG 25c CERES obl. NSB + CORR. D'ARMEES NOSSI-BE + "VIA SEYCHELLES" manuscrit sur lettre pour la FRANCE. Très rare (2 ou 3 lettres connues). TTB. 2500

NOSSI-BÉ



421
1500 €

420
2000 €

420 NOSSI-BE : 1879 CG 25c SAGE Rouge TTB margé obl. MAYOTTE ET DEP. NOSSI-BE sur lettre pour la FRANCE. RARE. Superbe qualité. 2000

421 NOSSI-BE : 1879 CG 5c CERES + 20c SAGE brun obl. MAYOTTE ET DEP. NOSSI-BE sur enveloppe pour la FRANCE. Tarif VOIE DE MER à 35c. Combinaison rare de 2 émissions différentes. Superbe. 1500



422 NOSSI-BE : 1882 CG 15c obl. POSTES NOSSI-BE + CORR. D'ARMEES NOSSI-BE évidé sur enveloppe pour la FRANCE. GRANDE RARETE (3 lettres connues, la seule avec centre évidé). Ex. collection LOEW (1993). TTB. 1800

RÉUNION



423
250 €



425
120 €

SÉNÉGAL



424
250 €

CORR. D'ARMEES ST LOUIS en Recommandé



426
450 €

KAYES - MANQUE DE TIMBRES

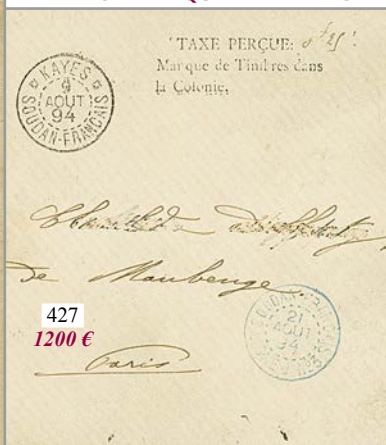

427
1200 €

SOUDAN

- 423 REUNION : 1873 CG 80c EMPIRE pd + CERES 5c + 15c TTB margés sur lettre de ST DENIS pour la FRANCE. TB. 250
- 424 REUNION : 1883 COLONIES GENERALES 20c + 1F obl. REUNION ST DENIS sur enveloppe via NATAL pour l'AFRIQUE DU SUD. Le 1F est rare sur lettre. Superbe. 250
- 425 SENEGAL : 1869 20c AIGLE obl. SNG + CORR. D'ARMEES ST LOUIS sur enveloppe (pd) pour la FRANCE. TB. 120
- 426 SENEGAL - CORRESPONDANCE D'ARMEE RECOMMANDEE : 1876 CG CERES 5c + 15c + 80c obl. SNG + CORR. D'ARMEES ST LOUIS sur lettre RECOMMANDEE pour la FRANCE. Des défauts mais combinaison RARISSIME et UNIQUE. Ex. SACHER. B/TB. 450
- 427 SOUDAN - MANQUE DE TIMBRES : 1894 Rarissime cachet provisoire TAXE PERÇUE "0f25" / MANQUE DE TIMBRES DANS / LA COLONIE + KAYES SOUDAN + SOUDAN FRANÇAIS LIGNE J N°3 bleu sur enveloppe pour PARIS. Marque très rare (3 ou 4 lettres connues). Superbe pièce d'Amateur. 1200

SAINT PIERRE ET MIQUELON

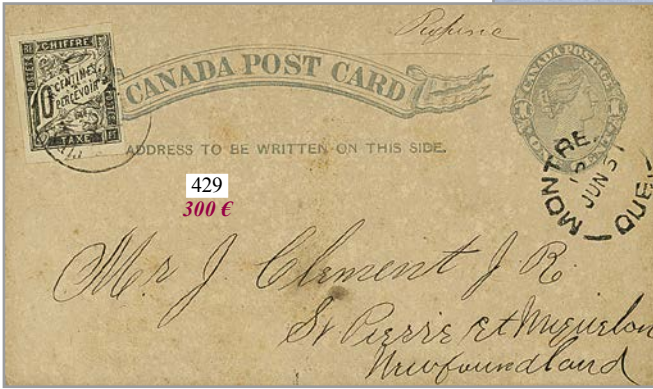

429
300 €



428
180 €

- 428 ST PIERRE ET MIQUELON : 1859 Cachet ILES ST PIERRE ET MIQUELON + Taxe 6 sur lettre avec texte pour ST SERVAN. Rare. TTB. . 180
- 429 ST PIERRE ET MIQUELON : CANADA Entier postal 1c obl. MONTREAL pour ST PIERRE ET MIQUELON taxé à l'arrivée avec TAXE COLONIES GENERALES 10c (n°6). RARETE. TTB. 300



TAHITI

- 430 TAHITI : 1872 AIGLE 20c + 40c + 80c EMPIRE Lauré obl. OCN + TAITI (OCEANIE) PAPEETE + PD annulé + Taxe 12 sur enveloppe pour la FRANCE. Combinaison Unique. Superbe pièce d'Amateur. 4000

TOGO



431
350 €
Timbre FRANCHISE MILITAIRE utilisé au TOGO



432
70 €

- 431 TOGO : FRANCE Timbre FRANCHISE MILITAIRE 10c obl. cachet Allemand ANECHO TOGO + TROUPES FRANÇAISES D'OCCUPATION DU TOGO sur lettre pour PORTO-NOVO (DAHOMEY). 1^{ère} pièce vue. Superbe. 350
- 432 TOGO - ANGLO-FRENCH OCC. : 1915 1/2d + 1d + 2d + 2 1/2d obl. LOME TOGOGEBIET sur lettre RECOMMANDEE. TTB. 70



434
100 €

TOGO - 5 SHILLING



433
70 €

TUNISIE



436
400 €



Ex. lot
435
70 €

R LOME, TOGO
No. 361

- 433 TOGO - ANGLO-FRENCH OCC. : 1915 one penny s/ 5pf + GOLD COAST surchargé 2d + 6d + 1 SHILLING obl. LOME TOGO + PASSED By CENSOR at LOME sur lettre RECOMMANDEE pour la SUISSE. TTB. 70
- 434 TOGO - ANGLO-FRENCH OCC. : 1915 GOLD COAST 5 SHILLING obl. LOME sur lettre RECOMMANDEE pour NEW-YORK (USA). RARE. TTB. 100
- 435 TOGO - ANGLO-FRENCH OCC. : 1915/16 Lot 2 lettres RECOMMANDEES avec CENSURES. TTB. 70
- 436 TUNISIE : 1916 ENTIER POSTAL - MANDAT POSTE obl. SOUK EL ARBA. RARE. TTB. 400

FOREIGN COUNTRIES

ANTIGUA



437 ANTIGUA: 1858 GREAT BRITAIN 6d (x4) canc. A02 + ANTIGUA (verso) on entire letter to WHITEHAVEN. RARE. Superb quality. ... 4000

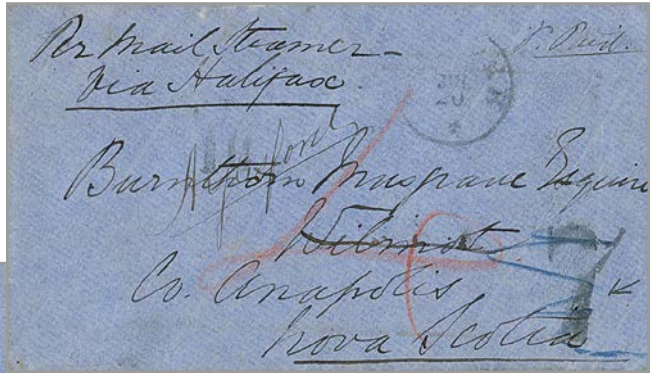

438 ANTIGUA: 1871 1d Strip of 5 canc. A02 + ANTIGUA on reverse of envelope to WILMOST, NOVA-SCOTIA. Vf. 1000



439 ANTIGUA: 1d red (x4) + 6d green canc. A02 + ANTIGUA (verso) on envelope to UNITED STATES. Verso, ST THOMAS. RARE. Superb. 2250



ARGENTINA



- 440 ARGENTINA: 1863 ARGENTINA 1P with 4 margins + French consular cds BUENOS-AYRES + 8 Tax marking on cover from BUENOS-AYRES to FRANCE. RARE. Vvf. 1000
- 441 ARGENTINA: 1874 GB 4d + 1 SHILLING + ARGENTINA 5c on entire letter with full text from BUENOS-AYRES to NAPOLI (ITALY). Rare combination. Vvf. 800
- 442 ARGENTINA: 1877 8 on 10c canc. BUENOS AIRES + T/1-10 Tax marking on envelope to CREFELD (GERMANY). Vvf. 150

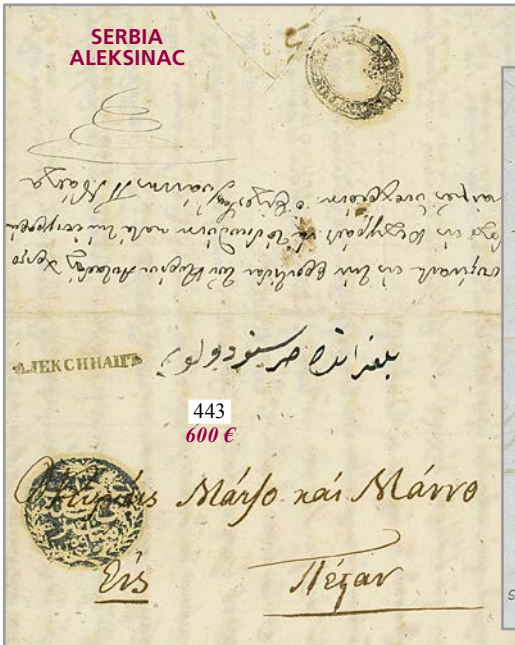

AUSTRIA



- 443 AUSTRIA - SERBIA: 1851 ALEKSINAC Straight line handstamp + Turkish negativ cachet + rare Disinfected ALEKSINAC QUARANTINE on entire letter with full text. GREAT RARITY of superb quality. 600
- 444 AUSTRIA: 1857 First Issue 1k + 6k + 9k (x2) all with large margins canc. TRIESTE on reverse of entire letter to FRANCE. RARE. Superb. 2800



Ex. lot
448

150 €



445
250 €



449
100 €



RADUJEVAZ
446
1500 €



Verso



447
600 €

- 445 1864 3 Tax Marking + Let.arrt.per mare on entire datelined "MESSINA 7 may 1864" to TRIESTE. Vvf. 250
- 446 DDSG - SERBIA: 1867 10k red canc. RADUJEVAZ on entire to ORSOVA. RARE. Vvf. 1500
- 447 AUSTRIA: 1870 10k + 15k (x2) canc. TRIEST on entire (crease) to HONG-KONG (CHINA). Verso, HONG-KONG MARINE SORTER. Very rare destination. Vf. 600
- 448 AUSTRIA to ROMANIA: 1871 Lot of 3 envelopes with 10kr canc. WIEN to BRAILA (ROMANIA) with different Tax marking (15 BANI, 25 BANI, 40 BANI). Nice group. Vf. 150
- 449 1897 AUSTRIA Postal Stationery 2k (reply card) + 1k + 2k canc. BUCURESCI GARA DE NORD to PRAG + P./Stat. 2kr (Correspondance card) + 1kr + 2kr canc. PRAG to BUCAREST. RARE. Vvf.I 100



- 450 AUSTRIA: 1918 FELDPPOST 5 + 60 + 4k canc. KuK FELDPPOST 511 + LUFTFAHRTRUPPEN / FLIEGERKOMPAGNIE N° 60-J on REGISTERED envelope to GERMANY. Vf. 80
- 451 AUSTRIA - SERBIEN: KuK MILITAR 2k and 3k overprint SERBIEN on 2 envelopes (WERTBRIEF). Vvf. 150
- 452 BOSNIA TO FINLAND: 1887 P./Stat. 5n + 2n (x3) + 3n (x3) canc. K.K. MILIT. POST XXXII SERAJEVO, sent REGISTERED to WIBORG (FINLAND). Very rare destination. Superb. 850
- 453 BOSNIA TO NETHERLAND INDIES: 1904 P./Stat. 10k + 5k + 10k (x2) sent REGISTERED from SARAJEVO to MAKASSAR CELEBES. Extremely rare destination. Exhibition item. Vvf. 450
- 454 1908 2 Postal STATIONERY (10h or 10c) from CONSTANTINOPEL canc. T.P.O cachet ALEXANDRIA-CONSTANTA to BACAU (ROUMANIE). Nice Pair. Vvf. 100



455
100 €



Verso



459
200 €



458
200 €



456
150 €



460
180 €



457
250 €

- 455 1839 Disinfected cachet NETTO DI FUERO ET DI DENTRO on reverse of entire letter from CONSTANTINOPEL to TRIESTE. Superb. 100
- 456 CONSTANTINOPEL: 1864 7 1/2 Tax marking + CONSTANTINOPEL on entire letter with full text from CONSTANTINOPEL to ENGLAND. Scarce. Vvf. 150
- 457 CONSTANTINOPEL via KUSTENDJE: 1864 7 Tax marking erased + 7 1/2 Tax marking + CONSTANTINOPEL + VIA KUSTENDJE & VIENNA on entire letter with full text from CONSTANTINOPEL to ENGLAND. Scarce. Vvf. 250
- 458 CALAFAT: 1866 DDSG 17kr Red canc. CALAFAT on entire letter to BRAILA. Superb. 200
- 459 GALATZ: 1867 DDSG 17kr Red canc. GALAZ on entire letter to BRAILA. Vvf. 200
- 460 GALATZ: 1869 DDSG 10kr canc. GALATZ on cover to BRAILA. Superb. 180



- 461 IBRAILA: 1849 AGENZIA DEL LLOYD AUSTRIACO IBRAILA in blue on entire letter to CONSTANTINOPLE. Superb. 180
- 462 T.P.O: 1907 P/Stat 20p canc. SMIRNE-CONSTANTINOPEL-CONSTANTA to BACAU and 1909 P/Stat 10c canc. CONSPLI-CONSTANTA-BUCURESCI to BACAU. Nice Pair. Vf. 100
- 463 SOFIA: 1857 Superb cachet SOPHIA + "18" Tax marking on entire letter to PEST with arrival cds. Exceptional quality! 200



- 464 NEW SOUTH WALES to PHILIPPINES: 1851 3d + PAID SHIP LETTER SYDNEY on entire to MANILA with arrival cds on reverse. Rare. Vf. 1000

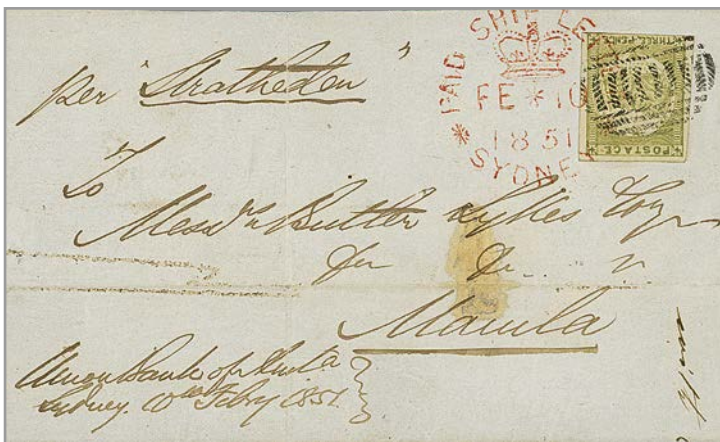

- 465 NEW SOUTH WALES to PHILIPPINES: 1851 1 SHILLING + 1 1/2 blue Tax marking on entire letter with full text to MANILA with arrival cds on reverse. Rare. RPS Certificate (2006). Vf. 850

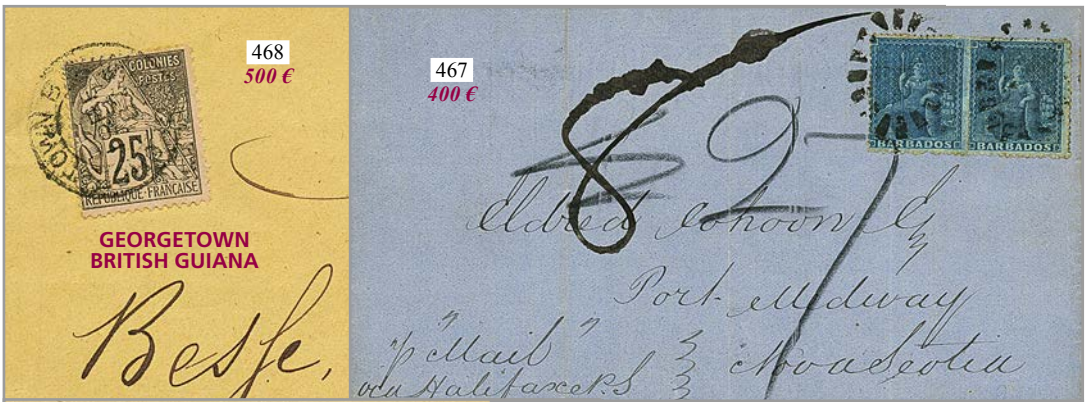

468
500 €

467
400 €

GEORGETOWN
BRITISH GUIANA

Besse,

Edred Johnson
Port-ell-dway
"Mail"
ou Halifax P.S. 3
Nova Scotia



BAHRAIN
to
YUNNAN
(CHINA)

466
1000 €



Yunnan Charriat
Kishin en Poste Payques
Yunnan - Sen
Yunnan - China
Via Birmah

- 466 BAHRAIN via BURMA to YUNNAN CHINA: 1905 INDIA 1/2a + 1a canc. BAHRAIN on reverse of envelope (faults) to YUNNAN (CHINA) via BURMA. Rare POSTAL HISTORY item. Vvf. 1000
- 467 BARBADOS: 1867 Pair 1d blue + 8 Tax marking erased + 27 tax marking on entire letter to NOVA SCOTIA. Verso, ST THOMAS + BARBADOS. Vvf. 400
- 468 BRITISH GUIANA: 1887 FRENCH COLONIES général issue 25c canc. British cachet GEORGETOWN BRITISH GUIANA on envelope to FRANCE. Unique. Vvf. 500



469
250 €

BELGIUM

1855 BELGIUM to PORTO-RICO



470
250 €

- 469 BELGIUM to PORTO-RICO: 1855 BRUXELLES + PD on entire letter with full text from BRUXELLES to MAYAGUEZ (PORTO-RICO). Rare destination. Superb. 250
- 470 BELGIUM to TURKEY: 1866 20c (x6) canc. 60 + BRUXELLES on envelope to CONSTANTINOPLE (TURQUIE). Scarce. Vf. 250

BELGIUM



472
180 €



471
100 €

- 471 BELGIUM to TURKEY: 1871 30c (x2) on entire letter from BRUXELLES to CONSTANTINOPE. Verso, FRANCE PAR CHARLEROY + CONSTANTINOPE TURQUIE. TB. 100
- 472 BELGIUM to TURKEY: 1870 10c (x6) canc. 60 + BRUXELLES on enveloppe with text to CONSTANTINOPE (TURQUIE). Double rate. Vf. 180



474
80 €



473
300 €

- 473 BELGIUM: 1899 Postal Stationery 10c canc. RABAT MAROCCO DEUTSCHE POST to BELGIUM. Rare. Vvf. 300
- 474 BELGIAN CONGO: 1925 P/Stat 15 on 5c + RUANDA URUNDI 5c + 10c canc. USUMBURA + TAXE POSTALE INCOMPLETE pour la BELGIE. Vvf. 80



- 475 CEYLON to CHINA: 1860 5d orange brown with 4 large margins canc. on entire letter datelined "GALLE" to SHANGHAI. Verso, GALLE STEAMER LETTER red + HONG-KONG blue. PHILATELIC FOUNDATION Certificate (1973). Superb. 1400

PAID
AT SANTA-MARTHA



476
200 €

VIA DALNY



477
800 €



479
450 €



478
450 €



480
450 €

- 476 CHINA: 1909 P./Stat 1c + French p.O. 2c on 5c (x2) canc. SHANGHAI CHINE + VIA DALNY to FRANCE. Vf. 200
- 477 COLOMBIA: 1852 PAID AT SANTA-MARTHA in red on entire letter with full text to NEW YORK (USA). Vvf. 800
- 478 COLOMBIA: 1866 French consular cachet STE MARTE + rare exchange marking F./29 on envelope from BARRANQUILLA to MÜNSTERLINGEN (SWITZERLAND). Verso, ENCAMINADA / POR / HAUER SIMMONDS / SANTA MARTA. Vvf. 450
- 479 COLOMBIA: 1877 5c (fault) + 10c canc. HONDA + French cds SAVANILLA + 12 Tax marking on cover to FRANCE. Vf. 450
- 480 COLOMBIA: 1876 TRANSIT + COLON + SOUTHAMPTON SHIP LETTER + SHIP-LETTER + T + 12 Tax marking on envelope from CARTAGENA to FRANCE. RARE combination of superb quality. 450



481 CYPRUS: 1878 GB Pair 1d red (pl.203) + 2 1/2d rosy-mauve (pl.12) canc. 942 + LARNACA CYPRUS on small envelope to PARIS (FRANCE). Scarce. Superb.

3600

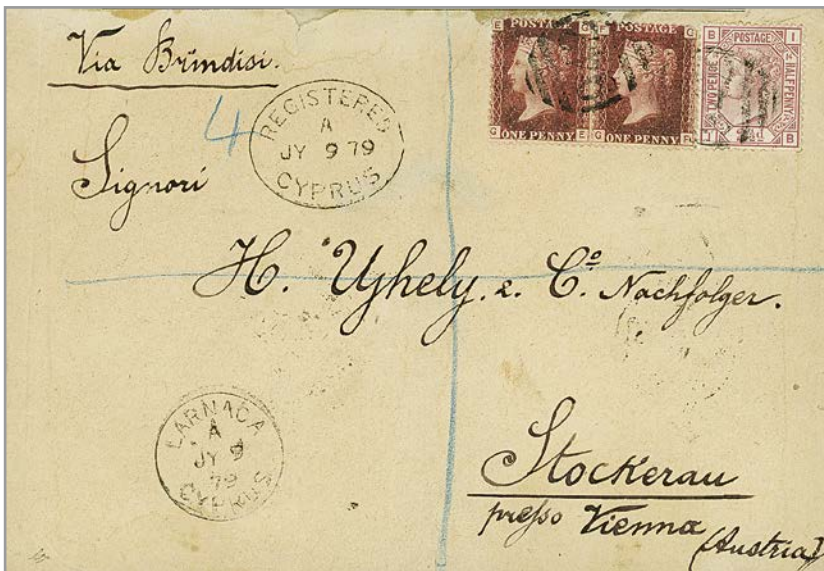

482 CYPRUS: 1879 1d (pl. 221) x2 + 2 1/2d (pl. 14) canc. 942 + LARNACA CYPRUS + REGISTERED CYPRUS on envelope "Via BRINDISI" to STOCKERAU (AUSTRIA). RARE REGISTERED Mail from CYPRUS. Vvf.

4500

DENMARK
to
RANGOON
(BURMA)



483 DENMARK via CALCUTTA to BURMA: 1866 16 SKILLING (x4) one copy with fault canc. 77 + VIBORG + "1d" Tax marking on envelope to RANGOON (BURMA). Verso, transit LUBECK and CALCUTTA. Extremely rare destination. C.A. MOLLER certificate (1998). Exhibition Item. Vf.

7000



484
3000 €

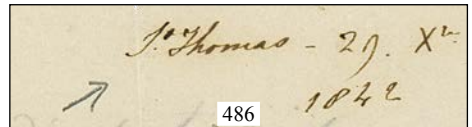

486
850 €



DANISH WEST INDIES

FIRST known letter with stamp from ST THOMAS



487
1000 €



485
300 €

- 484 DANISH WEST INDIES: 1811 ST CROIX fleuron on entire letter to SCOTLAND. RARE. Superb quality. 3000
- 485 DANISH WEST INDIES: 1818 British cachet I. THOMAS on entire letter with full text to LONDON. Scarce. Vvf. 300
- 486 DANISH WEST INDIES: 1842 GREAT BRITAIN 1d red (touched) + T.S. on Entire letter datelined "ST STHOMAS 29.X.1842" to LONDON redirected to BRIDGWATER. FIRST known letter with stamp from ST THOMAS. Vvf. 850
- 487 DANISH WEST INDIES: 1846 Rare Spanish cachet S.TOMAS in red on reverse of entire letter with text datelined "PARIS 20 août 1846" via GUADELOUPE to PORTO-RICO. RARE Combination. Vvf. 1000



Verso

- 488 DANISH WEST INDIES: 1859 FRANCE 80c (x2) canc. 1496 + BUREAU MARITIME LE HAVRE + extremely scarce Spanish cachet S.TOMAS on entire letter to PORT AU PRINCE (HAITI). RARE Combination. Vvf. 1000



489 DANISH WEST INDIES - Shipping company: 1871 2R "JESURUN & Sons" canc. blue agent's SMITH & Co / ST THOMAS on envelope from ST THOMAS to CURACAO. Envelope skifully restored, not affecting stamp. Very RARE. APS Certificate (2002) + Carl Aage MOLLER Certificate (2019). Vvf. 2500



490 ST THOMAS - French P.O.: 1867 FRANCE 20c + 40c (light crease) canc. ANCHOR + Danish cds ST THOMAS on entire to HABANA. Verso, ST THOMAS PAQ. FR. B N°3. Rare 60c rate to CUBA. Vvf. 1800



491 ST THOMAS - French P.O.: 1867 FRANCE 20c + 40c canc. ANCHOR + Danish cds ST THOMAS + "Pr CACIQUE" on entire letter with full text to POINTE-A-PITRE (GUADELOUPE). RARE. Superb. 1200



492 DANISH WEST INDIE / FRANCE combination: 1865 FRANCE 20c (4) canc. Anchor + ST. THOMAS PAQ. FR. B N°3 + LIGNE B PAQ. FR. N°3 + DWI 3c (unfortunately do not belong to the cover) on envelope to ENGLAND. Genuine mixed franking but the DWI stamp was detached (one similar stamp was added for presentation). Philatelic tragedy. Vf. 250

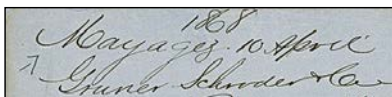

PORTO-RICO via ST THOMAS



493
2500 €



494
1000 €

493 PORTO-RICO via DANISH WEST INDIES: 1868 3c (3 large margins just touched at top) + ST THOMAS + NEW YORK U.S. NOTES 10 on entire letter datelined "MAYAGUEZ 10 april 1868" to NEW YORK (USA). Verso, FORWARDED BY Geo A.P. PHILLIPS. Only 8 frankings to the US are recorded. Vf. 2500
494 ST THOMAS - French P.O.: 1868 FRANCE Pair 80c. ANCHOR + Danish cds ST THOMAS on entire letter with full text from ST THOMAS to FRANCE. Verso, LIGNE B PAQ. FR. N°3. Double rate letter. Superb. 1000



495 ST THOMAS - French P.O.: 1876 FRANCE 40c + 80c canc. ST THOMAS PAQ. FR. B N°4 (very scarce on stamps instead of ANCHOR) + "25cs" Tax marking on cover to VERA-CRUZ (MEXICO). Double rate at 1F20 to MEXICO. RARE. Superb. 3500



496 1879 FRANCE 35c canc. ST THOMAS PAQ. FR. B N°2 on cover to PARIS. Only known cover with 35c rate (U.P.U special rate). Vvf. 1200

DANISH
WEST INDIES
to
SIERRA-LEONE
(WEST AFRICA)



497 DANISH WEST INDIES to SIERRA-LEONE: 1890 12c + 1c (x2) 3c + 5c (x2) canc. ST THOMAS on REGISTERED envelope (faults) to FREETOWN (SIERRA-LEONE). Exceptional destination. Certificates NIELSEN (2010) + DEBO (1981). Vf. 1000



498 DANISH WEST INDIES: 1873 GB 4d canc. C51 + ST THOMAS PAID + SPANISH CUBA 25c (x2) canc. Maltese CROSS on entire to PORTO-RICO. Very rare combination (2 covers known). BPA Certificate (1984). Vf. 3000



499 DANISH WEST INDIES: 1871 GREAT BRITAIN 4d + USA 10c canc. C83 + ST THOMAS on entire letter from HAVANA (CUBA) to BUENOS AYRES (ARGENTINA). 4d with small fault. PHILATELIC FOUNDATION Certificate (2002). Extremely rare combination. Ex. Everaldo SANTOS (2020). Superb.

6000



METELINO



PAID AT ALEXANDRIA to CORK (IRELAND)

- 500 EGYPT: 1856 Crown circle PAID AT ALEXANDRIA on envelope to CORK (IRELAND). Vf. 500
- 501 EGYPT: 1870 20p + 1P + 2P canc. V.R. POSTE EGIZIANE MEHALLA + Boxed RACCOMANDATE on envelope to WIEN (AUSTRIA). R.P.S Certificate (1972). Ex. FIKRY. Superb. 3000
- 502 EGYPT: 1870 FRANCE 20c (x2) on entire letter from MARSEILLE to ISMAILA (SUEZ CANAL) with scarce 2 Egyptian Tax marking applied at arrival. One stamp with fault. Rare combination. Vvf. 150
- 503 EGYPT - METELINO: 1880 1P canc. V.R POSTE EGIZIANE METELINO on cover (fault) to CONSTANTINOPLE. Vvf. 200

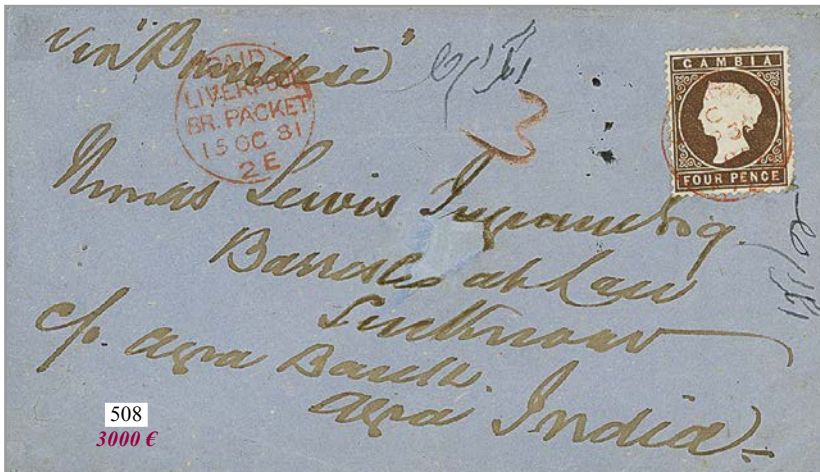

- 504 EGYPT: 18902 1P canc. PIROSCAFI POSTALI INGLESÌ on envelope to ENGLAND. Scarce. Superb. 400
- 505 EGYPT: 1901 MADAGASCAR 5c (x3) canc. TAMATAVE on envelope taxed with EGYPTIAN POSTAGE DUES 4m (x2) canc. CAIRO. Small faults. Probably UNIQUE COMBINATION. Signed CALVES. Vvf. 300
- 506 ETHIOPIA: 1908 Variety of OVERPRINT 2pi on 2g + Pair 1pi on 1g (1 copy without PIASTRE) + 1/2pi on 1/2g (misplaced double overprint) canc. ADIS-ABEBA on envelope to FRANCE. Scarce. Vf. 200
- 507 GAMBIA - PRECURSOR: 1833 French Entry mark GRANDE BRETAGNE / PAR GRANVILLE on entire letter in french language datelined "GAMBIE" to TOULON (FRANCE). RARE. Vf. 600
- 508 GAMBIA to INDIA: 1881 4d canc. GAMBIA PAID on envelope to LUCKNOW (INDIA) with arrival cds on reverse. RARE. Ex. SACHER. Superb. 3000
- 509 GAMBIA to BARBADOS: 1/2d + 1d + 3d canc. BATHURST GAMBIA on REGISTERED envelope (fault) to BARBADOS (WEST INDIES). RARE. Vf. 350



- 510 GREAT BRITAIN: MULREADY TWO PENCE blue (not complete) to LONDON. Vf. (see web) 60
- 511 GB / JAPAN combination: 1880 GB 1d (x5) canc. 01 + COPPLESTONE (verso) on envelope (faults) to "H.M.S TYNE" at TRINCOMALEE (CEYLON) redirected to PORSMOUTH then to "H.M.S FLY" in CHINA SEA with JAPAN 5s tied by cork killer + I.J. POSTAL AGENCY SHANGHAI. Fascinating usage. Vf. 600



- 512 FERNANDO-PO: 1859 Extremely scarce Crown circle PAID AT FERNANDO-PO in red + 2R Tax marking on Disinfected entire letter with full text to Sta CRUZ DE TENERIFE. GREAT RARITY. Vf. 10 000



- 513 BEYROUTH SYRIA: 1875 GB 2 1/2d canc. G06 + BRITISH POST OFFICE BEYROUTH + ITALY 40c ESTERO canc. BRINDISI on cover from BEYROUTH SYRIA to LIVORNO. SORANI Certificate (1999). GREAT RARITY of superb quality. 6000



514 LAGOS: 1872 PAID AT LAGOS + "5" Tax marking on envelope to ENGLAND. RARE. Superb. 1800

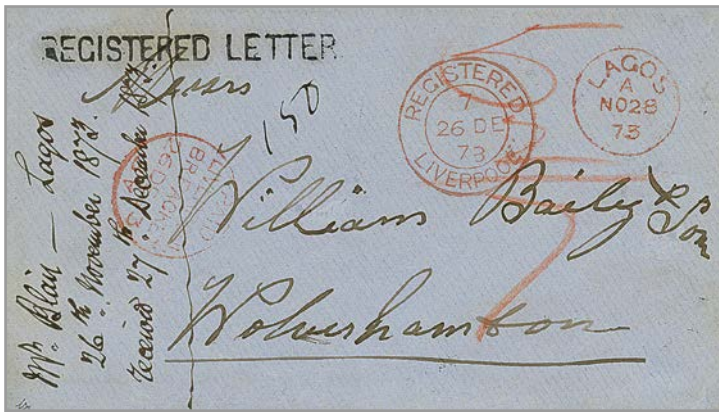

515 LAGOS: 1873 LAGOS in red + REGISTERED LETTER on envelope to ENGLAND. RARE. Superb quality. 600



Verso

516
600 €



517
850 €

516 BAHAMAS: 1859 GB Pair 6d (one copy with fault) canc. A05 + large cds BAHAMAS (verso) on envelope to GREAT BRITAIN. RARE. Vvf. 600

517 SUEZ to CEYLON: 1868 GREAT BRITAIN 6d (x2) canc. B02 + SUEZ + DIMPULA UNPAID + COLOMBO UNPAID on envelope to CEYLON. Attractive combination. Superb. 850



519
300 €



521
150 €

**GIBRALTAR to MANILA
(PHILIPPINES)**



518
400 €



520
250 €

**GUAYAGUIL
(ECUADOR)**



522
1500 €

- 518 GIBRALTAR to PHILIPPINES: 1864 1 SHILLING canc. A26 + GIBRALTAR + "2" Tax marking on entire letter with full text to MANILA. Verso, HONG-KONG + MANILA. Scarce. Vvf. 400
- 519 GIBRALTAR: 1878 GB 1/2d (x2) canc. A26 + GIBRALTAR on cover to MADRID (SPAIN). Superb. 300
- 520 MALTA: 1876 GB 1/2d (x3) + 1d (pl. 102) canc. A25 + MALTA on cover to FRANCE. Vvf. 250
- 521 MALTA: 1877 1/2d + 6d canc. A25 + REGISTERED MALTA on entire letter with full text to AUSTRIA. Vvf. 150
- 522 ECUADOR - British P.O.: 1871 GB 2 SHILLING + 4d + 1d canc. C41 + PANAMA-TRANSIT + GUAYAGUIL (verso) on entire to SPAIN. RARE. Superb quality. 1500

PANAMA



524
700 €

Verso

523
500 €



526
300 €

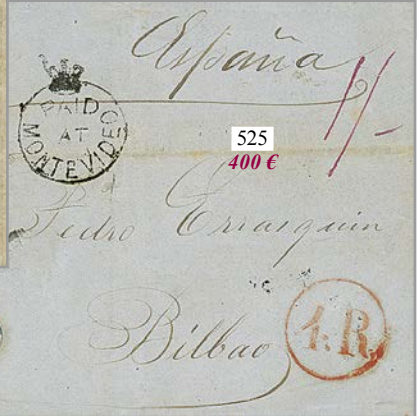

525
400 €

- 523 SAN FRANCISCO via PANAMA to CHILE: 1853 PAID AT PANAMA + PAID on entire letter datelined SAN FRANCISCO to VALPARAISO. Verso, blue intaglio cachet GROCAN / COMMISSION HOUSE / SAN FRANCISCO. Superb. ... 500
- 524 PANAMA: 1879 GB 1/2d + 1d + 6d (x2) canc. C35 + PANAMA / TRANSIT on envelope to HAMBURG (GERMANY). Vvf. 700
- 525 URUGUAY: 1857 PAID AT MONTEVIDEO + Spanish red 4R Tax marking on cover to BILBAO (SPAIN). Vvf. 400
- 526 HAMBURG to BRAZIL: 1864 HAMBURG + TT38 + F./21 exchange marking (scarce) on cover to SANTOS (BRAZIL). Vf. 300



**VALPARAISO (CHILE)
via HAMBURG
to
MANILA (PHILIPPINES)**



Verso

- 527 CHILE via HAMBURG to PHILIPPINES: 1861 HAMBURG THX.T + P.P. + "3" Spanish Tax marking on entire letter with text datelined "VALPARAISO" to MANILA (PHILIPPINES) with arrival cds on reverse. Exceptional. Vvf. 900

HELIGOLAND

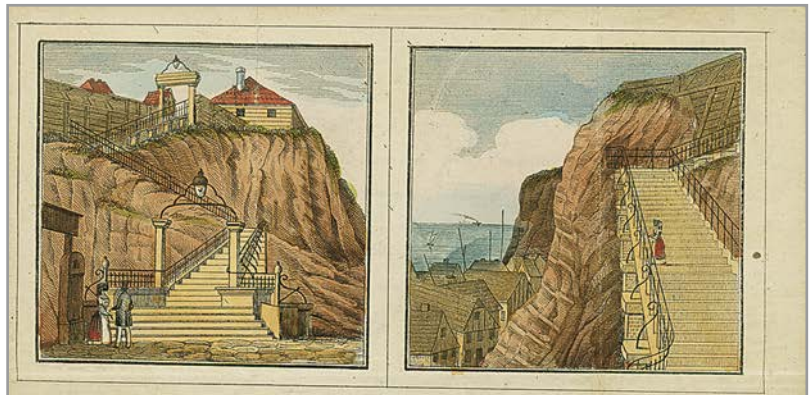

528

HELIGOLAND.



750 €

... wie ein Liebes Brief ...
 ... von Montag ...
 ... aber ich weiß ...
 ... und ich ...
 ... und ...
 ... wie ...
 ... wie ...
 ... wie ...



530
100 €



531
600 €



529
500 €

Bremen.

- 528 HELIGOLAND: 1844 Exceptional Illustrated entire letter (Litho.) fom HELIGOLAND to GERMANY. Verso, SCHIFFBRIEF HAMBURG. Karl h. SCHULZ Certificate (1993). Superb. 750
- 529 HELIGOLAND: 1862 HELIGOLAND on entire letter with full text to BREMEN. Scarce. Superb. 500
- 530 HELIGOLAND: 1886 1 1/2p 10pf (x2) canc. HELIGOLAND on envelope to MAGDEBURG. Signed LEMBERGER. Vvf. 100
- 531 HELIGOLAND: 1889 1 1/2d (x2) + 5d Bloc of 4 canc. Boxed AUS HELIGOLAND / ÜBER CUXHAVEN on 10pf POSTAL STATIONERY to HAMBURG. RARE. Vvf. 600
- 532 HELIGOLAND: Nice lot of 5 covers + 4 Postal stationery unused. Vvf. (see web) 200



533 SHANGHAI to PRUSSIA: 1864 6 Tax marking on envelope from SHANGHAI via TRIESTE to BRESLAU (PRUSSIA). Verso, SHANGHAI + HONG-KONG blue + Boxed ODERBERG + KANPRZIN / ODERBERG + BRESLAU. Vf.

350



534 PRUSSIA - SILESIA - GLATZ to HONG-KONG: 1864 GLATZ + 1d Red Tax marking + "Paid FREI via ENGLAND" on envelope to HONG-KONG. Verso, HONG-KONG cachet with scarce "high C". Vf.

380



535 PRUSSIA to JAPAN: 1867 2sgr + Pair 3sgr canc. ELBERFELD on entire letter with full text to YOKOHAMA (JAPAN). Verso, YOKOHAMA B^{su} FRANÇAIS. Superb.

1800

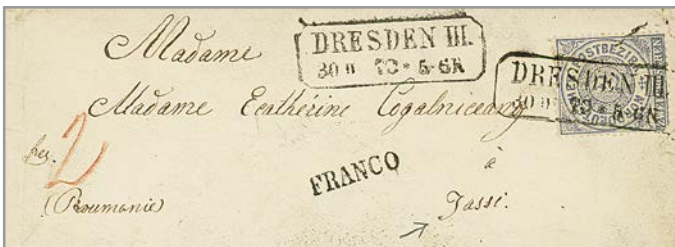

536 NORTH GERMAN CONF. to JASSY ROMANIA: 2 Gr canc. DRESDEN + FRANCO on small envelope to JASSI (ROUMANIE) with arrival cds on reverse. superb.

300



537 NORTH GERMAN CONF.: 1871 1g + 2g canc. CONSTANTINOPEL N.P.A on entire letter to LEIPZIG. Superb. 850



538 GERMANY - HERDORF to PERU: 1872 P./Stationery 1g + 1/2g + 1g + 5g + 10Gr canc. HERDORF to PASCO (PERU). Small faults. BRUGGER Certificate (2004). Vvf. 1800



539 GERMANY - PRE U.P.U mail to SIAM: 1883 10pf (x4) + 20pf canc. ALTONA on envelope to BANGKOK (SIAM). Verso, NAPOLI PORTO + SINGAPORE PAID red. THAILAND joined the U.P.U on 01.07.1885. Extremely rare destination (PRE U.P.U. period). Vvf. 1200

540 1899 LOCAL POST BERLIN Postal Stationery 1 1/2 pf + AUSTRIA 2k canc. KARISBAD BAHNHOF to LEIPZIG. Vf. 100



542
850 €



541
1500 €

- 541 GERMANY / KOREA combination: 1900 GERMANY 20pf canc. LEIPZIG on envelope to SEOUL (KOREA) redirected to KOBE (JAPAN) with KOREA 5p + 10p canc. SEOUL CORE. Extremely rare combination. Vvf. 1500
- 542 FALKLAND - GERMAN SOUTH POLAR EXPEDITION: 1911 DEUTSCHE SÜDPOLAR EXPEDITION red vignette + FALKLAND 1d on card (SÜDPOLARSCHIFF DEUTSCHLAND) to GERMANY. Scarce. Vf. 850



CHEFOO LOCAL POST

544
2000 €

SHANGHAI to BORNEO
MISSENT TO SANDAKAN



545
1200 €

- 543 WWI - GERMAN OCCUPATION - BELGIUM: 1918 2Fr50 on 2 MARK (x2) canc. VERVIERS + EXPRES Label on REGISTERED cover to GERMANY. Vvf. (see web) 100
- 544 CHINA: 1893 VORLAUFER 10pf (v47d) canc. KDP SHANGHAI + CHEFOU 1c red canc. CHEFOO LOCAL POST on SHANGHAI MUNICIPALITY LOCAL POST Card datelined "CHEFOU" to WIESBADEN. Scarce Combination. Superb. 2000
- 545 CHINA - MISSENT TO SANDAKAN - SHANGHAI to BORNEO: 1893 VORLAUFER 5pf (x2) + 10pf canc. KDP SHANGHAI on SHANGHAI MUNICIPALITY LOCAL POST Card to BORNEO. Recto, Boxed MIS-SENT TO SANDAKAN + SINGAPORE. Verso, HONG-KONG + BANDJERMASIN + SANDAKAN red. Very fine and exceptionally rare destination. 1200



547
650 €



546
1800 €

Verso

- 546 CHINA: 1895 VORLAUFER 20pf canc. SHANGHAI + CHINA CHEFOO LOCAL POST 1c canc. LOCAL POST CHEFOO on Painting envelope to NEW-YORK (USA). Scarce. Vvf. 1800
- 547 CHINA - VORLAUFER: 1898 10pf (v47) + 20pf (v48) + 50pf (v50) canc. SHANGHAI + Chinese cachet PEKING on REGISTERED Envelope to BERLIN. Scarce. Superb. 650



548
4000 €

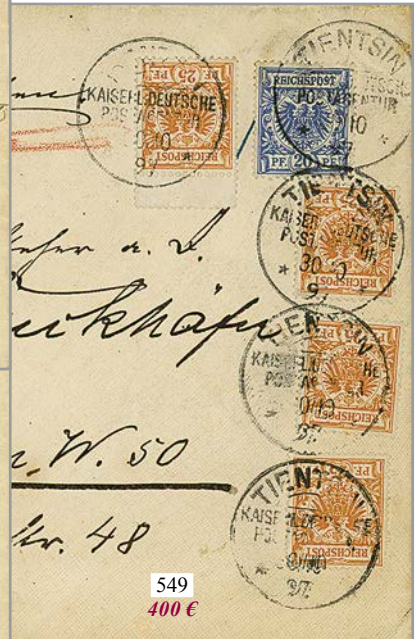

549
400 €

- 548 CHINA: 1895 GERMANY 20pf canc. SHANGHAI + verso CHINA 3c + CUSTOMS PEKING + CUSTOMS SHANGHAI on envelope to LONDON (ENGLAND). Rare combination. Signed BOTHE. Vvf. 4000
- 549 CHINA - VORLAUFER: 1897 20pf (v48d) + 25pf (v49b) x4 canc. TIENSIN on REGISTERED envelope to BERLIN. Vf. 400



550 CHINA - CHINKIANG LOCAL POST: 1894 VORLAUFER 20pf (x3) canc. SHANGHAI + CHINKIANG LOCAL POST 1c (x2) canc. CHINKIANG POSTAL SERVICE on envelope (crease) to WIEN (AUSTRIA). Triple rate German post and double rate CHIANKIANG POSTAL SERVICE. Very Rare combination. Vvf. 2800



551 CHINA - CHINKIANG LOCAL POST: 1895 VORLAUFER 10pf canc. SHANGHAI + CHINKIANG LOCAL POST 1/2c canc. CHINKIANG POSTAL SERVICE on envelope to BADEN (SITZERLAND). Very Rare combination. Signed BOTHE + JÄSCHKE LANTELME Certificate (2005). Superb. 3000

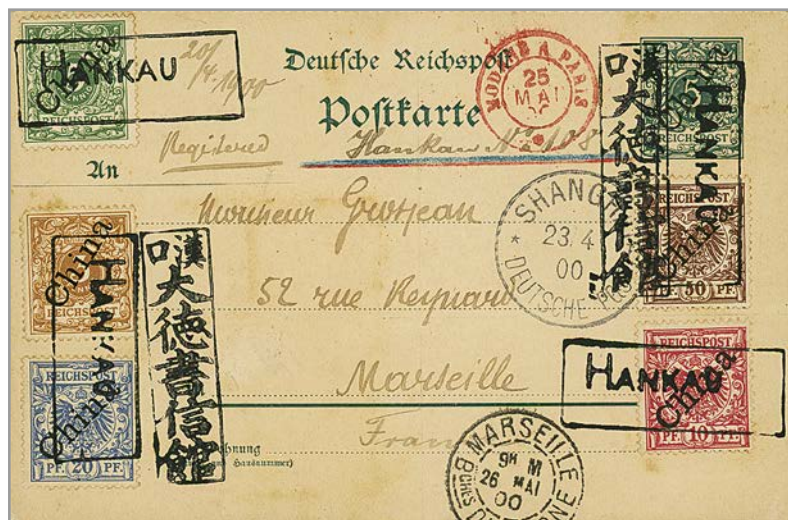

552 CHINA: 1900 P/Stat 5pf + 3pf (n°1 llc) + 5pf (n°2l) + 10pf (n°3la) + 20pf (n°4l) + 50pf (n°6l) canc. HANKAU provisional cancel to MARSEILLE (FRANCE). Verso, BRINDISI AMBULANTE. Attractive 5 color franking. STEUER Certificate (2007). Superb. 1400

TIENTSIN handstamped PROVISIONAL ISSUE

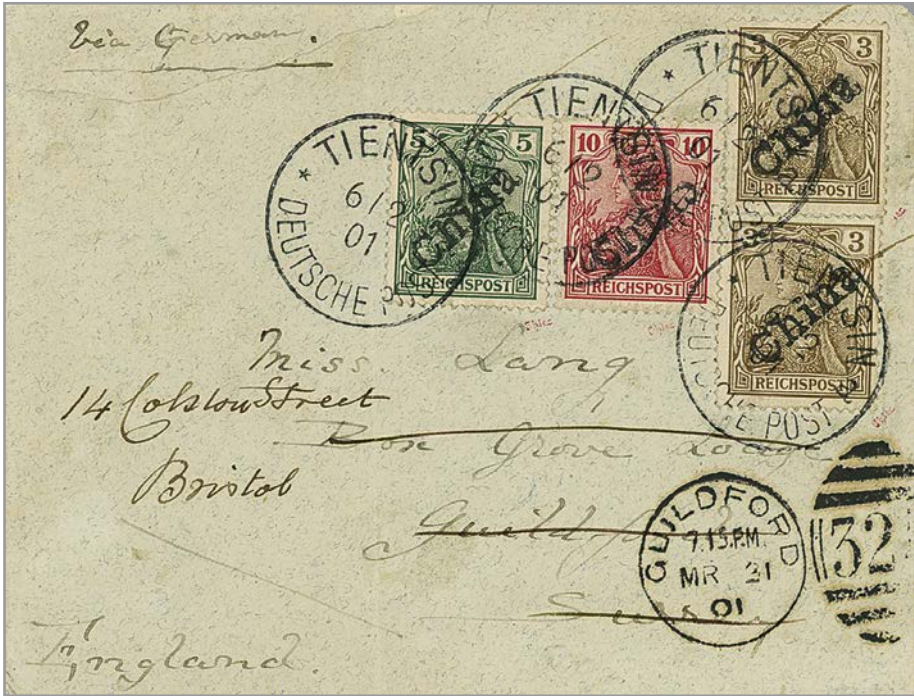

553 1901 TIENTSIN handstamped PROVISIONAL ISSUE 3pf (n° 8) x2 + 5pf (n° 9) + 10pf (n° 10) canc. TIENTSIN on envelope to GUILDFORD (ENGLAND) redirected to BRISTOL. Rare 3 color franking. Certificates JAKUBEK (1994) + JÄSCHKE-LANTELME (2024). Vvf.

4000



554 1901 TIENTSIN handstamped PROVISIONAL ISSUE 50f (n° 13) canc. KD.FELDPPOSTEXPED on REGISTERED envelope to BERLIN. Rare. MICHEL = 35000€. Signed EBEL + FRIEDEMANN + KOHLER. JASCHKE-LANTELME Certificate (2004). Vf.

10000



5pf with "KAMERUN" erased (modified CAMEROUN)

- 555 PETCHILI: 1901 GERMANIA 20pf (Pvd) x2 + GERMAN CHINA 10pf (x4) canc. PEKING on REGISTERED envelope from German soldier (FELD-LAZ. OSTASIAT. / EXP. KORPS CHINA) to GERMANY. Vvf. (see web) 450
- 556 PETCHILI: 1902 GERMANY 10pf (Pv) Strip of 3 canc. SCHANHAIKWAN on REGISTERED envelope to SHANGHAI. Vvf. (see web) 250
- 557 CHINA: 1900 20pf (n° 4II) x2 canc. PEKING DEUTSCHE POST (scarce type) on REGISTERED envelope to ITALY. Vf. 250
- 558 KIAUTSCHOU: 1898 VORLAUFER 10pf (x2) + GERMAN CHINA 50pf (x2) canc. TSINTANFORT MARINE-FELDPOST on envelope to GERMANY. Vvf. 250
- 559 1909 KIAUTSCHOU 10pf + 30pf canc. TSINGTAU + CHINA 10c (x2) canc. native cachet on envelope to LONDON. Verso, KIAOCHOW. RARE. Ex. BECKEMAN. Vvf. 500
- 560 OLD CALABAR via GERMAN CAMEROONS: 1904 KAMERUN 10pf canc. RIO DEL REY on superb postcard "SOUTHERN NIGERIA OLD CALABAR" datelined "BOUGE 12 nov. 1904" to STOCKHOLM (SWEDEN). RARE. Vf. (see web) ... 100
- 561 CAMEROUNS - NO STAMPS AVAILABLE: 1915 POSTAL STATIONERY Spf with "KAMERUN" erased (modified CAMEROUN) datelined "EDEA" canc. TRESOR ET POSTE AUX ARMEES to FRANCE. Scarce. Vvf. 500



564
400 €

BEYROUTH



563
600 €

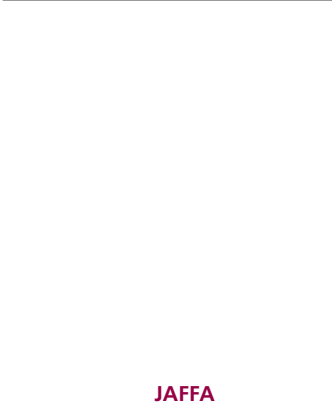

JAFFA



565
350 €

MARIANES

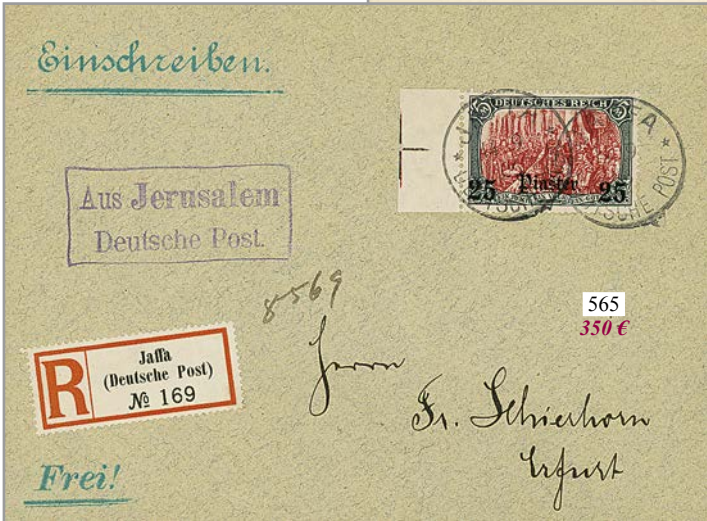

566
250 €

- 562 CAMEROON: 1919 KAMERUN 10pf + French CAMEROUN 1c + 2c (x2) + NIGERIA 1/2d + 1d + 2d canc. BUEA KAMERUN on REGISTERED envelope to SWITZERLAND. Vf. (see web) 60
- 563 GERMAN P.O. BEYROUTH SYRIA: 1902 25 PIASTER on 5 MARK + 10p on 5pf + 20p on 10pf canc. BEIRUT + VIA CONSTANTINOPOLE on REGISTERED envelope to GERMANY. Signed ENGEL. Superb. 600
- 564 GERMAN P.O. JAFFA: 1908 1 1/2P on 30pf canc. JAFFA + TEMPEL-KOLONIE / HAMIDIJE / WILHELMA / JAFFA on REGISTERED envelope (unclosed) to GERMANY. Rare on REGISTERED mail. Vvf. 400
- 565 GERMAN LEVANT - PALESTINE: 1906 25 Pia on 5 MARK (n° 47a) canc. JAFFA + Boxed AUS JERUSALEM DEUTSCHE POST on REGISTERED envelope to GERMANY. JÄSCHKE-LANTELME Certificate (2023). Superb. 350
- 566 MARIANES: 1906 1 MARK + 3pf + 25pf canc. SAIPAN MARIANEN on REGISTERED cover via HONG-KONG to PHILADELPHIA (USA). Signed BOTHE. Vvf. 250



- 567 MOROCCO: 1905 GERMANY P./Stat. 2pf Pen cancel + 10c on 10pf + 30c on 25pf cancel. FES, sent REGISTERED to COLDITZ. Vvf. 150
- 568 MARSHALL ISLANDS via SINGAPORE to INDOCHINA: 1908 25pf + 1 MARK (x2) cancel. JALUIT (ohne tag / monat) on REGISTERED envelope to HANOI (TONKIN). Verso, SINGAPORE + SYDNEY + HAIPHONG. Very rare destination. STEUER Certificate (1983). Vvf. ... 280



- 569 SAMOA - BRITISH OCCUPATION: 1914 G.R.I 3 SHILLINGS on 3 MARK (n° 121) cancel. APIA on envelope to MATAFELE. Variety (truncated "I"). Very rare stamp on cover (Only 458 stamps overprint). Certificates KILIAN (1985) + SCHELLER (2022). Superb. 1500



Destination
BOLIVIA

- 570 SAMOA: 1907/08 Lot 2 covers + 1 POSTAL STATIONERY cancel. MULIFANUA to GERMANY. Superb. 100
- 571 SAMOA - British occupation to BOLIVIA: 1914 GRI 1/2d on 5pf + Pair 1d on 10pf cancel. APIA SAMOA on REGISTERED envelope to COCHABAMBA (BOLIVIA). Verso, VALPARAISO CHILE + SYDNEY. Extremely rare destination. Vvf. 1300



- 572 TOGO: 1907 DAHOMEY P/Stat 10c canc. PORTO-NOVO + AGOUE to ANECHO with arrival cds ANECHO TOGO. Vf. 80
- 573 TOGO: 1888 VORLAUFER 20pf (V42c) canc. KLEIN-POPO on envelope to BERLIN. Very Small part of reverse missing. Arge = 1200€. Signed STEUER. Vvf. 200
- 574 TOGO: 1894 VORLAUFER 10pf (v47b) x10 (bloc of 4 + 2 pairs + 2 single copy) + 20pf (v48d) fault canc. KLEIN-POPO on REGISTERED envelope to BERLIN. Rare. BREKENFELD Certificate (2023). Vvf. 600
- 575 TOGO: Boxed AUS WESTAFRIKA + "STAMPS NOT OBTAINABLE / AFFRANCHISSEMENT IMPOSSIBLE / FAUTE DES BUREAUX" on envelope from LITTLE POPO to NANTES (FRANCE) taxed at arrival with French POSTAGE DUES 5c + 15c + 30c. Scarce. Vvf. 600
- 576 TOGO: 1907 GERMANIA POSTAL STATIONERY 2pf + 3pf + GERMAN TOGO 3pf (x2) canc. NUATYA to GERMANY with arrival cds. No text. Rare combination. Superb. 120
- 577 TOGO: 1901 GERMANIA P/Stat. 2pf + 3pf Pen cancel + LOME TOGOGEBIET to BREMEN. Superb. 80

POSTCARD—CARTE POSTALE

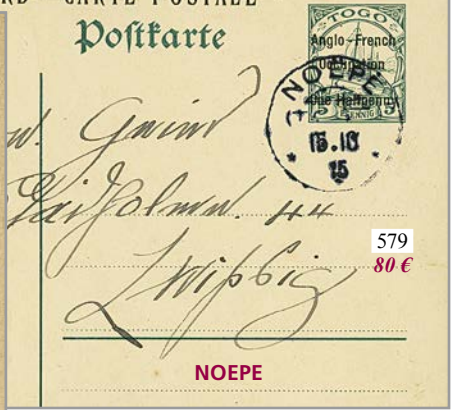

- 578 TOGO: 1913 P./Stat. 10pf + 20pf canc. LOME TOGO sent REGISTERED to MILWAUKEE (USA). Vf. 70
 579 TOGO: NOEPE - ANGLO-FRENCH OCCUPATION 1915 P./Stat 1/2p on 5pf canc. NOEPE to LEIPZIG. No text. Vf. 80

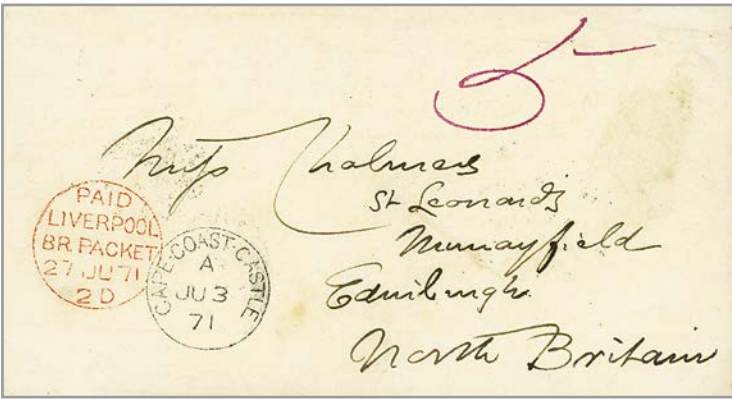

- 580 GOLD COAST: 1871 CAPE COAST CASTLE on envelope to SCOTLAND. RARE. Superb quality. 600

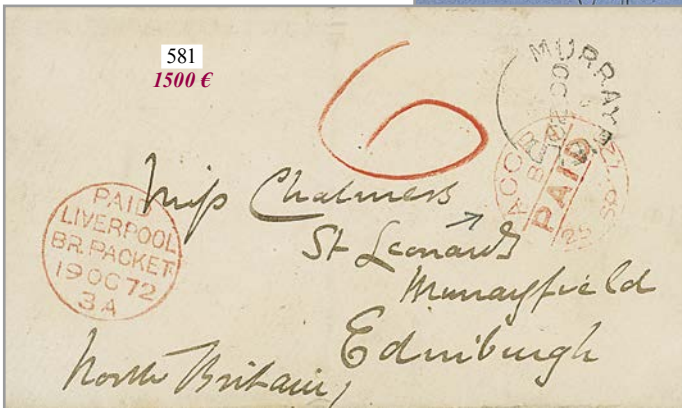

- 581 GOLD COAST: 1872 ACCRA PAID in red on envelope to SCOTLAND. RARE. Vf. 1500
 582 GOLD COAST: 1881 4d canc. 556 + PAID AT CAPE COAST CASTLE in red on envelope to BERLIN (GERMANY). Vf. 300

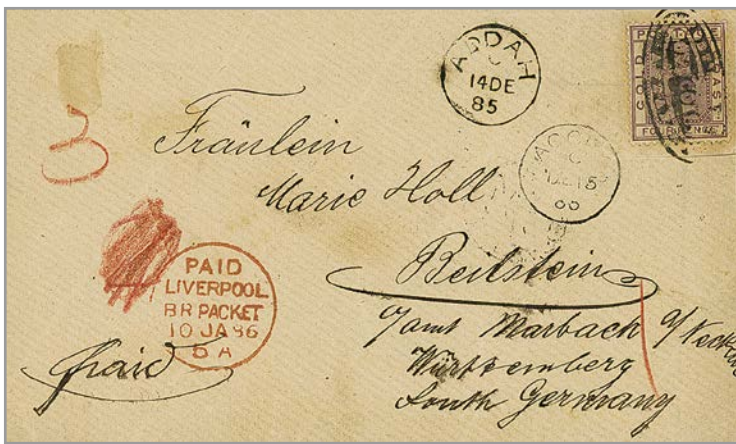

583 GOLD COAST: 1885 4d canc. by Seal POST OFFICE / GOLD COAST/ ADDAH + ADDAH + ACCRA on envelope from "BASEL MISSION FACTORY / ADDAH" to WURTTENBERG (GERMANY). Scarce. Vv. 600



WINNEBAH

KINTAMPO



584
400 €

585
400 €

584 GOLD COAST: 1889 4d canc. WINNEBAH in Red on envelope to ENGLAND. RARE. Superb. 400

585 GOLD COAST - KINTAMPO: 1899 2 1/2d + 1d (x2) canc. KINTAMPO GOLD COAST on REGISTERED envelope to ENGLAND. Very rare Post Office. Ex. SACHER. Superb. 400

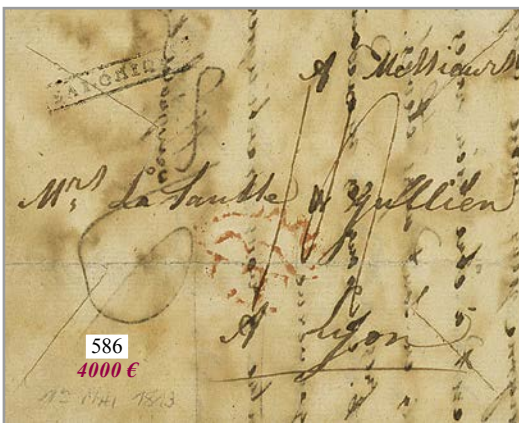

586
4000 €

GREECE



587
200 €

586 GREECE - French occupation - NAPOLEONIC PERIOD: 1813 Extremely rare Boxed cachet SALONIQUE on DISINFECTED (vinegar) entire letter with full text to LYON (FRANCE). GREAT RARITY. Only 3 or 4 covers known (the most beautiful). J.F. BRUN Certificate (2017). Superb. 4000

587 GREECE: 1858 8 1/4 Tax marking on entire (no text) datelined "PATRAS 18 Sept 58" to GREAT BRITAIN. Vv. 200



**CONSTANTINOPE
TURQUIE**



- 588 GREECE: 1867 French cachet CONSTANTINOPE TURQUIE + GREECE 80l with fine margins on entire letter from CONSTANTINOPE to ATHENES (GREECE). Vvf. 150
- 589 GREECE: 1868 2 entire letter with text from GREECE + 25. Tax marking to TRIESTE. Vvf. 100



- 591 GREECE to ROMANIA: 1871 20l + 40l canc. 1 + Tax marking 20 BANI + 25 BANI on cover (front only) to BERLATI (MOLDAVIE). Scarce. Vf. 100
- 591 GREECE: 1879 GREECE 20l POSTAGE DUE on cover from MALTA + "p. S.S. CASTOR" to SYRA (GREECE). Scarce. Vf. 200



- 592 IONIAN ISLANDS: 1859 1 penny blue (n°1) with 4 nice margins Pen cancel on entire letter with full text from CEPHALONIA to CORFU. RARE in this quality. SIMMERMACHER Certificate (2011). Superb. 1800
- 593 IONIAN ISLANDS: 1863 6 1/2 Tax marking + 6 tax marking on entire letter from ZANTE via TRIESTE to GREAT BRITAIN. Vvf. 150



HONG-KONG
British MAILBOAT - A88



Verso

594 HONG-KONG - British MAILBOAT - A88: 1865 GB 4d + 6d canc. A88 + HONG-KONG (verso) + "OFFICER LETTER / H.M.S PELORUS" on envelope (faults) to PLYMOUTH. RARE. F./Vf.

400

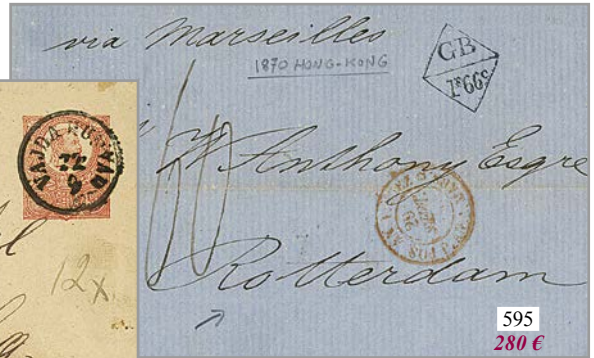

HONG-KONG to ROTTERDAM



25Kr Litho. to FRANCE

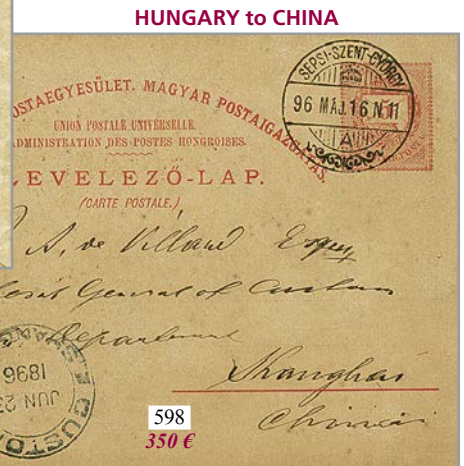

HUNGARY to CHINA

595 HONG-KONG: 1870 GB/1f66c + 60 Tax marking on entire letter from HONG-KONG to ROTTERDAM (NETHERLAND). Vf. ...

280

596 HUNGARY: 1871 P./Stat. 5k canc. VAJDA-HUNVAD + AFFRANCH./INSUFF. + 20 BANI Tax marking to BRAILA (ROMANIA). Vf. .

100

597 HUNGARY: 1873 25Kr Litho. (n°6) canc. 1 on reverse of envelope from PEST to PARIS (FRANCE). Very rare stamp on cover (Yvert = 20000€). NUSSBAUM Certificate (1973). Ex. RYAN Collection. Vf.

2000

598 HUNGARY: 1896 P./Stat 5c canc. SEPSI-SZENT-GYORGY + CUSTOMS SHANGHAI to SHANGHAI (CHINA). RARE. Superb.

350

ICELAND
AKUREYRI
to
SHANGHAI
(CHINA)



599 ICELAND to CHINA: 1892 P./Stat 10a canc. AKUREYRI to SHANGHAI (CHINA). Recto, transit HONG-KONG. Extremely rare destination. Superb.

500

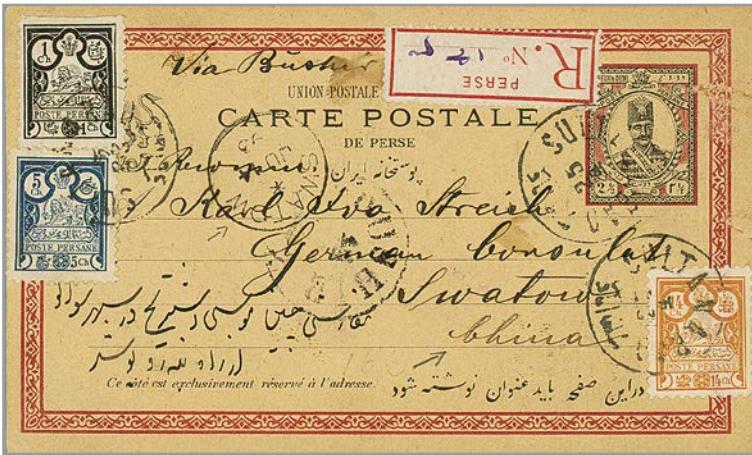

600 PERSIA to CHINA: 1893 P./Stat 2 1/2r + 1ch + 5ch canc. SULTANABAD, sent REGISTERED via BUSHIR to SWATOW (CHINA). Recto, arrival cds SWATOW. Verso, HONG-KONG. Exhibition Item. Superb.

800

LOMBARDY
VENETIA
4 Color franking



601 LOMBARDY VENETIA - 4 Color franking: 1864 2 Soldi (perf. 14) + 3 Soldi (perf. 9 1/2) + 5 Soldi (perf. 9 1/2) + 15 Soldi (perf. 14) canc. VENEZIA on envelope to PARIS (FRANCE). Extremely rare 4 color combination. Vvf.

4000

**LOMBARDY VENETIA
to
MALTA**



Verso



602 LOMBARDY VENETIA to MALTA: 1856 45c (x2) canc. VENEZIA + P.P. red on cover to MALTA. Verso, NIZZA MARITTA + MALTA. RARE. Superb.

4500



603
200 €

Verso



ROMA to CANADA



604
200 €



605
250 €



606
200 €

- 603 LOMBARDY VENETIA: 1864 FRANCE POSTAGE DUE 15c with 4 nice margins canc. MARSEILLE on entire letter from MILANO. Vvf. . 200
 604 PAPAL STATES to CANADA: 1848 P.F. + PD on entire letter with text from ROMA to CANADA. Scarce. Vf. 200
 605 PAPAL STATES to CANADA: 1864 FR./3176c Exchange marking on entire letter with text from ROMA to BOUCHERVILLE (CANADA). Scarce. Vvf. 250
 606 PAPAL STATES: 1866 2B + 5B Strip of 4 on envelope from ROMA to SCOTLAND. Vvf. 200



607 PAPAL STATES: 1866 2B + 5B Strip of 4 on envelope (fault) from ROMA to SILKIRK (SCOTLAND) redirected to EDINBURGH with GB 1 PENNY Red. Rare combination. Vf.

500



608 PAPAL STATES: 1867 20c + ROMA + 6d Tax marking on entire letter to MALTA with arrival cds. Vvf.

400



609 PAPAL STATES to BOLIVIA: 1868 80c strip of 3 (faults) + 20c on cover from ROMA to PLATA (BOLIVIA). Recto, British cds COBIJA + PANAMA. Verso, rare french maritime cds LIGNE F PAQ. FR. N° 3. This is the only known letter addressed to BOLIVIA from THE PAPAL STATES. Exhibition Item.

6500



610 PAPAL STATES: 1868 80c (sass. 20a) + 5c + 10c + 20c + INSUFFICIENTE on envelope to BALTIMORE (USA). Scarce. BOTTACCHI Certificate (2020). Vf.

800



**PAPAL STATES
to
REUNION ISLAND**

Unique

611 PAPAL STATES to REUNION ISLAND: 1870 5c + 10c + 80c on envelope from ROMA to SAINT GILLES ILE DE LA REUNION. Only known cover to REUNION. Exhibition Item. BOTTACCHI Certificate. Vf.

6500



612 PAPAL STATES: 1870 5c + 20c + 40c + AFFRANCISEMENT INSUFFISANT + BRITISH FOREIGN red + Tax marking on envelope from ROMA to SCOTLAND. Vf.

300

613 SARDINIA: 1853 Pink Tax Label "POSTE SARDE" canc. VERBANO on entire letter from MANHEIM (GERMANY) to GENOVA. Vf. .

350



614 ITALY: 1863 SARDINIA Pair 10c with large margins + ITALY 80c perf. canc. NAPOLI on cover to ATHENES (GREECE). Rare combination. DIENA Certificate (1978). Vf.

4500



615 ITALY: 1863 1c strip of 5 with large margins + 10c 4 nice margins canc. T.P.O cachet AMBULANTE GENOVA-TORINO (2) + NOVI on cover from NOVI to TORINO. All stamps in perfect condition. Signed BOLAFFI. Exceptional quality. 2000



616 TUSCANY: 1857 LIVORNO VIA DI MARE /C in red + DIRITTO TOSCANI £ "0,35" on entire letter from GENOVA to MARSEILLE (FRANCE) taxed with very rare Yellow TAX Label. Vvf. 850



617 TUSCANY to TARSOUS (SYRIA): 1855 Superb Pair of 9 Crazies with all margins canc. LIVORNO on cover to TARSOUS (SYRIA). Verso, French cds BEYROUTH SYRIE + ALEXANDRIE EGYPT. RARE. Superb. 1000



618 TUSCANY to ALEXANDRETTE (SYRIA): 1856 1 Cr + 6 Cr (x2) canc. LIVORNO on cover to ALEXANDRETTE (SYRIA). Verso, French cds SMYRNE TURQUIE. Very rare destination to ALEXANDRETTE (SYRIE). Vf.

800



Verso

619 TUSCANY to ALEXANDRIE (EGYPT) - Triple rate: 1859 Pair of 6 Cr + 9 Cr (x3) canc. LIVORNO on cover with full text to ALEXANDRIA (EGYPT). Verso, French cds ALEXANDRIE EGYPT. Rare triple rate of 39 Crazie to EGYPT. Vvf.

1000



Verso

620 TUSCANY to ALEXANDRIE (EGYPT) - Triple rate: 1859 4 Cr (x3) + 9 Cr (x3) canc. LIVORNO on cover with full text to ALEXANDRIA (EGYPT). Verso, French cds ALEXANDRIE EGYPT. Rare triple rate of 39 Crazie to EGYPT. DIENA Certificate (1978). Vvf.

1000



621 TUSCANY to CONSTANTINOPLE (TURKEY): 1861 80c with nice margins canc. LIVORNO on cover with full text to CONSTANTINOPLE (TURQUIE). Verso, French cds CONSTANTINOPLE TURQUIE. Vvf. 450



622 TUSCANY to CONSTANTINOPLE (TURKEY) - Double rate: 1861 80c (x2) canc. LIVORNO on cover to CONSTANTINOPLE (TURQUIE). Verso, French cds CONSTANTINOPLE TURQUIE. DIENA Certificate (1979). Vvf. 650



623 TUSCANY to SMYRNA (TURKEY): 1860 10c + 40c (x2) canc. LIVORNO on envelope to SMYRNE (TURQUIE D'ASIE). Verso, French cds CONSTANTINOPLE TURQUIE. DIENA Certificate (1979). Vvf. 800



624 1807 FIRENZE 41 in red on entire letter from CONSTANTINOPLE to FIRENZE. Verso, FIRENZE 42 + LIVORNO 43. Vvf. 80

625 1816 NETTO DI FUORA E SPORCO DI DENTRO on reverse of entire letter from CONSTANTINOPLE to FIRENZE. Vvf. 100



1852 TENERIFFE
CASSETTE POSTALI SUI PIROSCAFI



1 LIRE Bloc of 4

- 626 1819 Disinfected cachet SIGILUM SANITATIS on entire letter from CONSTANTINOPLE to VENEZIA. Vvf. 100
- 627 TENERIFFE: 1852 COLONIES ART.13 + PACKET LETTER + REBUTS + 25 blue Tax marking on cover (no text) from TENERIFFE to NICE (PIEMONTE) redirected to PARIS. Verso, British cds TENERIFFE. Some faults. F/Vf. 80
- 628 PANAMA to NICE (SARDINIA): 1858 GB/1F60 + PANAMA (verso) on entire letter with full text from PANAMA to NICE (ETATS SARDES PIEMONTE). Scarce. Vf. 150
- 629 ITALY to ROMANIA: 1872 40c canc. 189 + PD erased with FRANCOBOLLO INSUFFICIENTE + Boxed Tax marking 15 BANI on small envelope to BUCAREST. Vvf. 200
- 630 ITALY - PERU - POSTAGE DUE 1L Bloc of 4: 1870 POSTAGE DUE 1 LIRE Bloc of 4 + 60c canc. ROMA on envelope from CALLAO (PERU) to ROMA. SASSONE = 15000€. DIENA Certificate (1989). Vvf. 500
- 631 ITALIAN SHIP from ARGENTINA: 1887 ARGENTINA 12c canc. BUENOS-AIRES + Extremely scarce boxed cachet CASSETTE POSTALI / SUI PIROSCAFI on entire letter to GENOVA. Exhibition Item. Superb. 500

**SAN MARINO
to
MACAU
(CHINA)**



- 632 ITALY to GERMAN EAST AFRICA: 1907 10c (x2) + 20c (x2) canc. LIVORNO on superb illustrated REGISTERED envelope to DAR-ES-SALAM with arrival cds on reverse. Vf. (see web) 100
- 633 SAN MARINO to MACAU: 1892 P./Stat. 10c canc. REPUBBLICA DI S. MARINO + BOLOGNA to "Major de L'ARMEE" at MACAU (CHINA). Verso, SINGAPORE TO HONG-KONG. Very rare destination. Vf. 400



636
1250 €



635
350 €

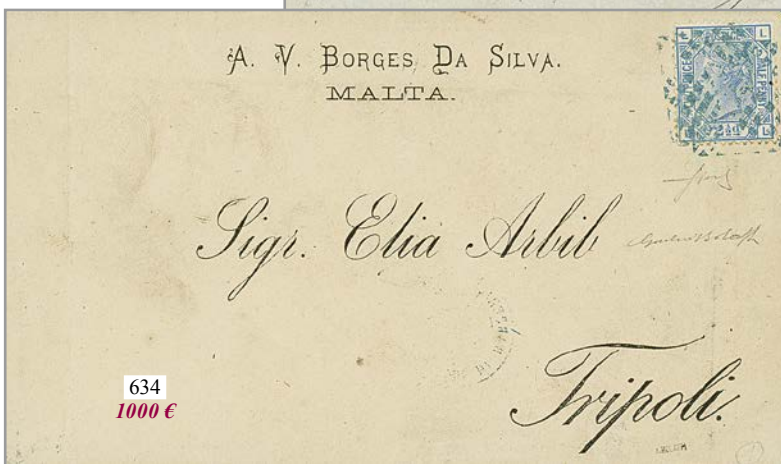

634
1000 €

- 634 LIBYA: 1880 GREAT BRITAIN 2 1/2d canc. "ROMBI" in blue + TRIPOLI DI BARBARIA POSTE ITALne (verso) on envelope from MALTA to TRIPOLI. Signed BOLAFFI + FIECCHI Certificate (1972). Vf. 1000
- 635 LIBYA: 1885 ESTERO 30c (n°6) + 60c (n°8) + UMBERTO 10c (n°13) canc. 3051 + TRIPOLI DI BARBERIA POSTE ITALne on cover (front only) to GERMANY. N°8 on cover = 6000€. Rare combination. Vf. 350
- 636 LIBYA: 1891 20c blue + TRIPOLI DI BARBARIA POSTE ITALne + TURKEY 1p canc. TRIPOLI DE BARBARIE on envelope to SALONIQUE (GREECE). Signed NAKRI. Very rare combination. Vf. 1250



637 LIBYA POSTAL HISTORY COLLECTION: 1830 / 1900s 49 covers, cards neatly mounted on pages with ITALIAN, FRENCH and TURKISH administrations. 3 covers with MALTA post offices, 2 covers with TURKISH P.P. handstamps, mixt franking French P.O. / TURKEY... Very nice group.



- 638 MASSAUA: 1893 GERMANY P./Stat 10pf canc. GOERLITZ to MASSAUA (ERITREA) + reply card GERMANY 10pf canc. Italian cds MASSAUA (ERITREA) to GOERLITZ. Verso, rare T.P.O boxrd cachet POSTE ITALIANE / ADEN MASSAUA. Superb. ... 200
- 639 TUNIS - ITALIAN P.O. to GREECE: 1871 ITALY Pair 40c canc. 235 + TUNISI POSTE ITALIANE on cover to PIREO (GREECE). Rare destination. Superb. 250
- 640 TUNISIA: ESTERO 5c (sassone n°3) Strip of 4 canc. 235 + TUNISI POSTE ITALIANE + COI POSTALI ITALIANI on envelope to LIVORNO. SASSONE = 5625€. Vf. 450
- 641 TUNISIA: 1885 ESTERO 50c (sassone n° 16) canc. 235 + TUNISI POSTE ITALIANE on REGISTERED envelope (faults) to PALERMO. SASSONE = 3600€. Vf. 350
- 642 JAPAN: 1895 Envelope from LORIENT (FRANCE) to PHU-LANG-THUONG (TONKIN) redirected to YOKOHAMA (JAPAN). Verso, JAPAN 4s (x2) + 1s (x2) canc. boxed japanese cachet. Scarce. Vf. 200
- 643 LABUAN: 1904 P./Stat 1c + 1c + 2c canc. LABUAN to ANTWERP (BELGIUM). Vf. 250



**MADAGASCAR
ANTANANARIVO**

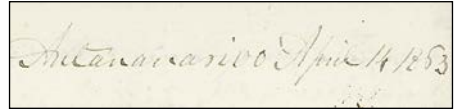

644 **MADAGASCAR via MAURITIUS**: 1853 SHIP LETTER in red + MAURITIUS (verso) on envelope with full text datelined ANTANANARIVO (MADAGASCAR). Rare early mail from MADAGASCAR. Superb. 600

**Paquebot
MEINAM**



645 **MAURITIUS - French packet MEINAM**: 1866 1d (x2) + 1 Shilling canc. B53 + extremely rare french maritime cachet POSS. BRIT. MEINAM 18 sept 66 on cover to SAIGON (COCHINCHINA). Verso, rare paquebot cachet ALPHEE 3 oct 66. Unique combination with ALPHEE & MEINAM. Exhibition Item. Vvf. 1500



**MADAGASCAR
ANTANANARIVO**

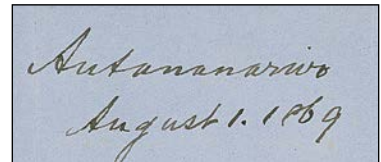

646 **MADAGASCAR via MAURITIUS**: 1869 MAURITIUS 4d + 1 SHILLING canc. B53 + 9d Red Tax marking on entire letter datelined "ANTANANARIVO" to ENGLAND. RARE. Signed ROUMET. Vvf. 1400



**SEYCHELLES
B64**

647 **MAURITIUS - SEYCHELLES**: 1869 MAURITIUS Pair 9d canc. B64 on envelope to BEDFORD (USA). RARE. Vvf. 1600

**SEYCHELLES
B64**



648
2500 €

MEXICO



649
1000 €

**MAZATLAN (MEXICO)
via PANAMA**



650
150 €



652
250 €

MEXIQUE FLORIDE



651
350 €

- 648 MAURITIUS - SEYCHELLES: 1887 MAURITIUS 16c canc. B64 + SEYCHELLES on REGISTERED envelope to MAURITIUS. REGISTERED cover from SYCHELLES are of GREAT RARITY. B.P.A Certificate (2013). Vvf. 2500
- 649 MEXICO: 1864 2r grey Strip of 3 + french consular MEXIQUE 1 datestamp + "16" Tax marking on envelope to FRANCE. Scarce. RPS Certificate (2001). Vvf. 1000
- 650 MEXICO - MAZATLAN via PANAMA to FRANCE: 1865 PANAMA + GB/1F60 + Blue FORWARDING Agent HOURQUET POYLO PANAMA on entire letter datelined "MAZATLAN 18 february 1865" to FRANCE. Scarce. Superb. 150
- 651 MEXICO - French packet FLORIDE: 1865 Extremely scarce cachet MEXIQUE FLORIDE + 32 Tax marking (quadruple rate) on entire letter with full text from MEXICO to FRANCE. Exhibition Item. Superb. 350
- 652 NETHERLANDS to MEXICO: 1860 MAASTRICHT / FRANCO + PD on cover to VERA-CRUZ (MEXICO). Vvf. 250



653 NETHERLANDS: 1864 Pair 15c with large margins canc. FRANCO + "AFFRANCHISSEMENT INSUFFISANT" + "12" Tax marking on entire letter to FRANCE. Very rare combination. Vvf. 1000



**NETHERLANDS INDIES
FRENCH OCCUPATION**



654 NETHERLANDS INDIES: 1794 2 strikes of VOC 6 St on complete letter (faults) from ROTTERDAM 24 Feb 1794 to BATAVIA. H. VLEEMING Certificate (2018). Vf. 650

655 NETHERLANDS INDIES - FRENCH OCCUPATION (1808-1811): Extremely scarce french cachet SAMARANG 10 ST. in red (See JAMET catalogue page 286) on entire letter with text (very small part missing) atelined "SAMARANG" to BATAVIA. When FRANCE conquered HOLLAND during the NAPOLEONIC Wars, they took control of DUCH COLONIAL POSSESSIONS in the EAST INDIES. GREAT RARITY (2 or 3 covers known). Vf. 1850



656 NETHERLANDS INDIES: 1834 Red entry mark ANGLETERRE PAR CALAIS on entire letter with full text from BATAVIA to MARSEILLE (FRANCE). Scarce. Vf. 150

657 NETHERLANDS INDIES: Very unusual Zeebrief cachet in red (unlisted DELBEKE) + PASSAROEANG ONGEFRAKKEERD on cover (no text) to AMSTERDAM. RARE. Vf. 300



- 658 NETHERLANDS INDIES - ZEE BRIEF BANDA: 1839 ONGEFRANKEERD / ZEE BRIEF / BANDA + ZEE-BRIEF DEN HELDER + BATAVIA on entire to WOLPHAARSDYK ZEELAND. Verso, red cachet GOES. RARE. Vvf. 160
- 659 NETHERLANDS INDIES: 1849 Superb Boxed blue cachet NEDERLAND OVER MARSEILLE on entire letter from UTRECHT to BATAVIA. Vvf. 250
- 660 NETHERLANDS INDIES: 1855 Lot 2 nice covers with ZEEBRIEF RIJOUW and ZEEBRIEF PALEMBANG. Superb. 100
- 661 NETHERLANDS INDIES: Nice lot of Lot 11 covers (incoming mail to general DE KOCK, MAGELANG). Vvf. 200
- 662 NETHERLANDS INDIES - BORNEO: 1855 FRANCO / ZEEBRIEF / PONTIANAK in red on entire letter with full text to BATAVIA. Scarce cover from BORNEO. Vvf. 300
- 663 NETH. INDIES - TIMOR: 1857 FRANCO ZEE BRIEF TIMOR on entire letter datelined "TIMOR KOEPANG" to BATAVIA. Rare. Superb. . 300
- 664 NETHERLANDS INDIES: 1859 SINGAPORE P.O. in red + PROBOLINGO FRANCO red on envelope "OVERLAND MAIL" to ENGLAND. NBVV Certificate (2000). Rare. Vvf. 250



665 NETHERLANDS INDIES via SINGAPORE to HONG-KONG: 1869 ANJER / FRANCO + PD red on envelope to HONG-KONG. Verso, SINGAPORE + HONG-KONG MARINE SORTER / SINGAPORE to HONG-KONG. RARE. Vvf.

500



666
300 €



667
250 €



668
300 €



669
700 €

666 NETHERLANDS INDIES: 1864 10c (n° 1) with 4 nice margins canc. FRANCO + BATAVIA on cover to BATAVIA. Scarce with this nice quality. Vvf.

300

667 NETHERLANDS INDIES: 1867 10c (n° 1) with 4 nice margins canc. Half round MAGELANG / FRANCO on entire (some faults). Vf. ...

250

668 NETHERLANDS INDIES: 1868 10c (n° 1) small fault canc. Half round TAGAL / FRANCO on envelope (fauls & repaired) to REMBANG. Very Rare (Only 7 letters known). VLEEMING Certificate (2018). Vvf.

300

669 NETHERLANDS INDIES: 1865 Pair 10c (n° 1) with 3 large margins, clear at upper left canc. FRANCO + BATAVIA on envelope (one flap missing) to SAMARANG with arrival cds on reverse. RARE. NVPH Certificate (1997). Vvf.

700



NETHERLANDS INDIES
via MALTA
to FRANCE



Verso

670 NETHERLANDS INDIES via MALTA & ALEXANDRIA to FRANCE: 1866 10c (n°1) 3 large margins just touched at left canc. FRANCO + BATAVIA + rare disinfected cachet PURIFIE AU LAZARET / MALTE + "20" Tax marking on entire to BORDEAUX (FRANCE). Verso, British cds ALEXANDRIA. NVPH Certificate (1997). Extremely rare cover. Vvf. 1500



671 NICARAGUA: 1881 GB 1 SHILLING orange (pl.13) + 1 1/2d venitian-red canc. GREY-TOWN + NICARAGUA 5c + 25c canc. Boxed 3/G on envelope from GRANADA to PARIS (FRANCE). HOLCOMBE Certificate (1987). Rare mixed franking. Superb. ... 5000



WARRI in red

672 NICARAGUA: 1891 GERMANY 10pf reply card canc. MANAGUA + CORREOS DE NICARAGUA CORINTO, VIA PANAMA & NEW-YORK to HAMBURG. Rare GERMAN RETURN card used at MANAGUA. Vvf. (see web) 100
 673 NIGER COAST: 1896 P./Stat. 2d + 1/2d + 2d canc. WARRI in red (scarce) sent REGISTERED to ENGLAND. Vvf. 350
 674 NIGER COAST: 1897 GB 1d (x2) + 10d canc. Boxed POSTE OFFICE BURUTU on REGISTERED envelope to LONDON. Scarce. Vvf. 500

NIGER COAST
LOKOJA to BARBADOS

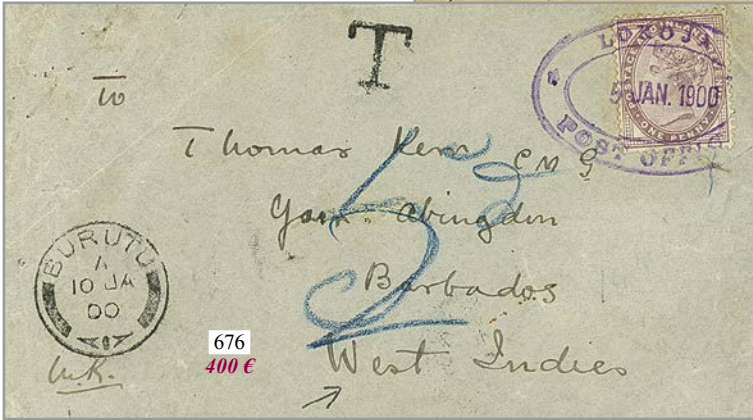

- 675 NIGER COAST: 1899 2d canc. WARRI on envelope with full text (5 pages) to ENGLAND. Vvf. 180
 676 NIGER COAST - LOKOJA to BARBADOS: 1900 GB 1d canc. LOKOJA POST OFFICE + T tax marking + "5d" Tax marking + BURUTU on envelope to BARBADOS WEST INDIES. Very rare destination. Vvf. 400

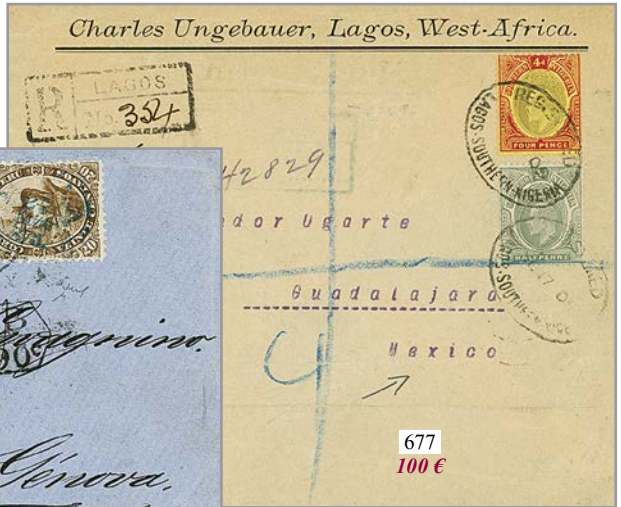

- 677 SOUTHERN NIGERIA to MEXICO: 1909 1/2d + 4d canc. REGISTERED LAGOS SOUTHERN NIGERIA on commercial envelope (crease) to GUADALAJARA (MEXICO) with arrival cds. Very rare destination. Vvf. 100
 678 PERU: 1870 1d unperf + 20c perf. cnc. LIMA + GB/1F90c on envelope to GENOVA (ITALY). Verso, CALLAO + ITALIAN POSTAGE DUES 2 LIRE (x3) + 1 LIRE. Rare combination. Vvf. 800



679 PERU: 1870 GB 6d canc. Boxed LATE FEE + PERU 1d canc. British C38 + CALLAO + PANAMA on cover (missing part on reverse) to NEW YORK (USA). Unique combination. Vvf.

500



PERU

680
750 €



PHILIPPINES

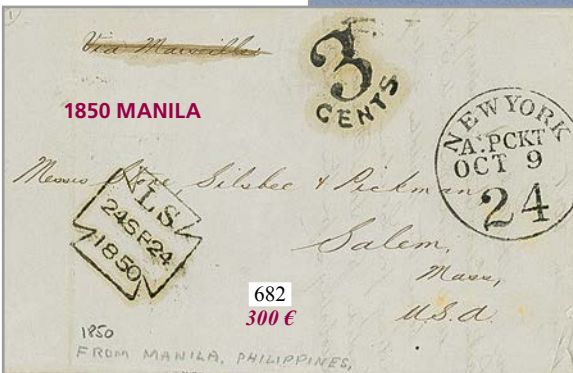

1850 MANILA

682
300 €

681
800 €

680 PERU: 1871 PERU 1d Strip of 4 with nice margins canc. LIMA + ITALIAN POSTAGE DUES 1L + 2L (x4) on cover from LIMA to GENOVA (ITALY). Some faults. Scarce. Vvf.

750

681 PERU: 1877 GB 6d + 1 SHILLING + PERU 10c canc. D87 on envelope to SCOTLAND. Scarce. Superb quality.

800

682 PHILIPPINES: 1850 3 Cents + NEW YORK / A:PKCT on entire letter with full from MANILA to SALEM (USA). Superb.

300

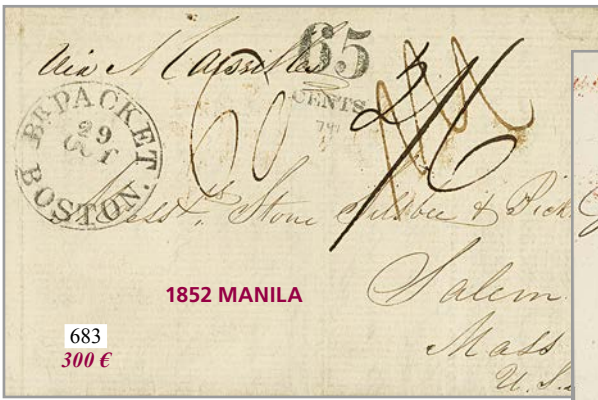

- 683 PHILIPPINES: 1852 65 Cents + BR. PACKET BOSTON on entire letter with full from MANILA to SALEM (USA). Verso, HONG-KONG. Superb. 300
- 684 PHILIPPINES: 1859 45 Tax marking on entire datelined "MANILA 9 nov 1859" to BOSTON (USA). Vvf. 350



- 685 PHILIPPINES: 1869 HONG-KONG 8c + 12c canc. B62 + P.P. red + Boxed PD on cover from MANILA to LANGNAU (SWITZERLAND). RARE. Vf. 1600



- 686 PHILIPPINES: 1869 HONG-KONG 2c + 30c canc. B62 + HONG-KONG (verso) rare 2 1/2 Tax marking on envelope to MANILA. Superb. 500
- 687 PHILIPPINES: 1882 2c (x3) + Rare french maritime cachet COL. ESPAG. P.FR. LIGNE N on envelope from MANILA to SWITZERLAND. Vvf. 350



688 PORTUGAL: 1853 50 Reis with 4 large margins canc. 1 + LISBOA + "10" Tax marking on cover to PARIS (FRANCE). RARE. Superb. 2000

MACAO



690
1200 €



689
650 €



Verso

689 PORTUGAL to HONG-KONG: 1870 LISBOA + GIBRALTAR + PAID / POSTAGE ACCOUNTED FOR BY / PORTUGAL TO G.P.O LONDON on envelope to HONG-KONG. Verso, SINGAPORE to HONG-KONG MARINE SORTER. Scarce. Vf. 650

690 MACAO: 1889 80R (x2) canc. MACAO + Boxed REGISTRADA on REGISTERED envelope to FRANCE. Small part missing on reverse. Verso, HONG-KONG + Arrival cds. RARE. Vvf. 1200

ROMANIA



691 ROMANIA: 1859 Austrian cds BUKAREST + 10 Tax marking + Boxed TROUVE A LA BOITE on envelope to PARIS redirected with FRANCE 20c + 40c (x2) to NICE, PIEMONTE (ITALY). Unique combination. Vvf. 1000

ROMANIA



692
300 €



696
80 €

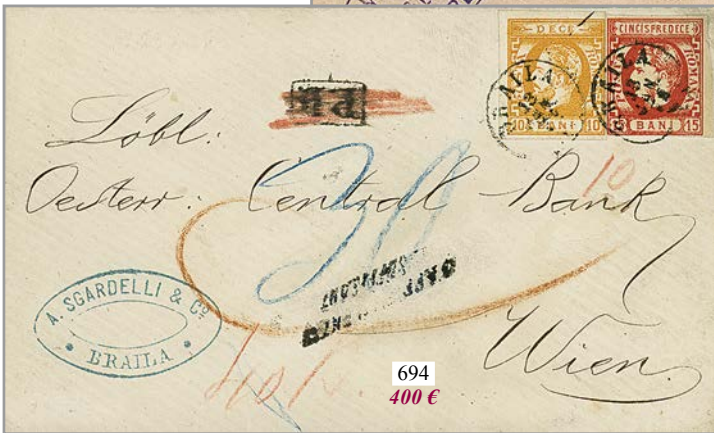

694
400 €

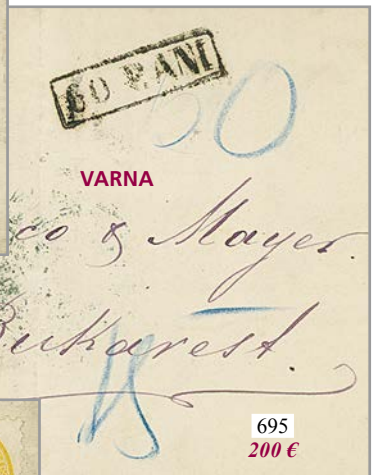

VARNA

695
200 €



1864 Gallatz/9. Galați.

693
1800 €

- 692 ROMANIA: 1862 FRANCE 20c (n° 14) x5 on entire letter from UZES to BUKAREST VALACHIE. Verso, WIEN & BUKAREST. Rare. Vvf. ... 300
- 693 ROMANIA - AUSTRIAN P.O.: 1867 Pair 2 SOLDI perf. 9 1/2 canc. GALATZ on complete PRINTED MATTER from GALATZ to TRIESTE. DIENA Certificate (1991). RARE. Superb. 1800
- 694 ROMANIA: 1872 10b + 15b canc. BRAILA + PD erased + "30" Tax marking on envelope to WIEN (AUSTRIA). Scarce. Vvf. 400
- 695 1874 Austrian cds VARNA + 15 Tax marking + Boxed 60 BANI on entire letter from VARNA to BUCAREST. Scarce. Vvf. 200
- 696 ROMANIA: 1891 ROMANIA P./Stat 5b + GERMANY 3pf canc. BUCURESCI to TEMESVAR. Central crease. Signed ZENKER. Scarce. Vf. 80



698
1000 €

- 697 RUSSIA: 1798 PAR WESEL + FORWARDING Agent "Fr. VOIGT / BERLIN" on entire letter with full text from ST PETERSBURG to VERVIERS (BELGIUM). Superb. 50
- 698 RUSSIA: 1869 RUSSIA 1k + 5k + 10k on entire letter (crease) from ST PETERSBURG to LIVERPOOL redirected with GB 6d canc. 466 + LIVERPOOL to BOSTON (USA). Rare combination. Vvf. 1000

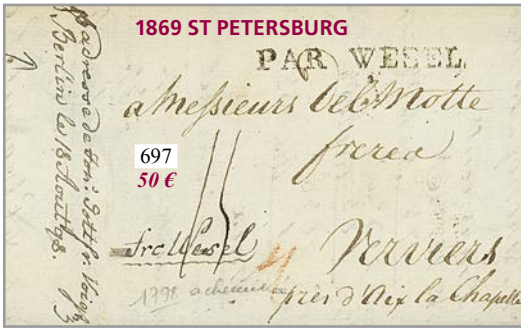

1869 ST PETERSBURG

697
50 €



699
400 €

ETATS-UNIS PAR OSTENDE



700
150 €

RUSSIAN serving
in the french FOREIGN LEGION
at THANGUYEN (INDOCHINA)

RUSSIA
Via BELGIUM
to NEW-YORK (USA)

- 699 RUSSIA - Via BELGIUM to UNITED STATES: 1874 5k + 10k + verso 1k (x3) + rare entry mark ETATS-UNIS PAR OSTENDE on envelope to NEW-YORK (AMERICA). RARE. Vvf. 400
- 700 RUSSIAN serving in the french FOREIGN LEGION at THANGUYEN TONKIN: 1919 RUSSIA 20p (x6) + 50p (x2) + HARBIN + SHANGHAI on reverse of REGISTERED envelope VERKHNERAPSE STATION to a russian serving in the French Foreign Legion at THANGUYEN. Scarce. Vf. 150



701 RUSSIAN POST OFFICE - METELIN: 1906 10k (x13), one copy with fault canc. ROPIT METELIN on large REGISTERED envelope to CONSTANTINOPLE. Exceptional franking. Vf.

350



702 SIAM - THAILAND - PRE-U.P.U period: 1873 FRANCE 25c (x8) canc. T.P.O cachet EP2 + GARE DE COMPIEGNE on envelope to BANGKOK (SIAM). One stamp with fault. Extremely rare Double rate (2 FRANCS). Vf.

1000



706
1650 €

- 703 SPAIN: 1854 4c on entire letter with full text from GIBRALTAR to CADIZ. COMEX Certificate (2007). Vf. (see web)
- 704 SPAIN: 1855 4c (x2) on entire letter with full text from GIBRALTAR to CADIZ. COMEX Certificate (2010). Vvf. (see web)
- 705 SPAIN: 1860 4c on entire letter with full text from GIBRALTAR to CADIZ. Vvf. (see web)
- 706 GIBRALTAR: 1873 GB 2d blue canc. A26 + SPAIN 10c + GIBRALTAR on entire letter datelined "GIBRALTAR" to CADIZ. Scarce. COMEX Certificate (2021). Vvf.

250
250
50
1650



707 PORTO-RICO - French MARITIME: 1870 FRANCE 80c (x2) canc. ANCHOR + rare consular cds ST JEAN-DE-PORTO-RICO on cover to CADIZ (SPAIN). Verso, PORTO-RICO PAQ. FR. D N° 1 (rare) + LIGNE B PAQ. FR. N°4. Superb. **1800**



708 PORTO-RICO - British P.O.: 1871 GB 1d + 6d canc. C61 + "ULTRAMAR" 50c (x2) + FRANCO + PUERTO-RICO on entire to CADIZ (SPAIN). Verso, British cds PUERTO-RICO. Unique combination. Certificates COMEX (2021) + BPA (1999). Vvf. **4500**



ST LUCIA to SWITZERLAND



709 PAID AT TENERIFFE: 1857 SPAIN Pair 2R + INPIESTO OVIEDO + PAID AT TENERIFFE on entire letter to MONTEVIDEO (URUGUAY). RARE. Vvf. **1800**

710 ST HELENA to SWEDEN: 1895 1/2d on 6d (x15) on front & reverse of envelope from ST HELENA to GOTHENBURG (SWEDEN). Rare destination. Vvf. (see p. 135) **600**

711 ST LUCIA to SWITZERLAND: 1876 Pair 1p Black + 15h Orange + ST LUCIA double ring cds on envelope (fault) to PORENTRUY (SWITZERLAND). Very rare destination. Only RECORDED example of this franking. Exhibition Item. Vf. **500**

ST HELENA

STRAITS SETTLEMENTS



1836 SINGAPORE to ST HELENA



**SWITZERLAND
PERIODIQUE FRANC
on NEWSPAPER to NYON**

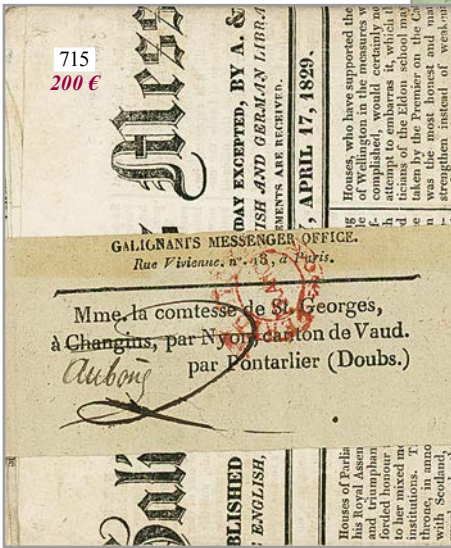

- 712 STRAITS SETTLEMENTS via ST HELENA: 1836 COLONIES PAR ST MARTIN ISLE DE RE on entire letter with full text datelined "SINGAPORE 27 aug. 1836", Care of S. SOLOMON ST HELENA to NANTES (FRANCE). Verso, "ACHEMINEE de ST HELENE le 5 dec 1836 par votre dévoué S. SOLOMON". Extremely scarce routing. Vvf. 500
- 713 SWEDEN: 1869 17 Ore + 20 Ore (x2) canc. STOCKHOLM on envelope to CHARLESTON (USA). Unique combination to UNITED STATES. RARE. Superb. 3000
- 714 SWEDEN to CHINA: 1890 P./Stat 15 Ore canc. STOCKHOLM + SHANGHAI LOCAL POST + German cds KDP SHANGHAI to CHINA. Vvf. 600
- 715 SWITZERLAND: 1829 Rare red cachet PERIODIQUE / FRANCO on complete NEWSPAPER from PARIS to CHANGINS via NYON CANTON DE VAUD & PONTARLIER DOUBS. Verso, boxed NYON. SCARCE. Vvf. 200





716 SWITZERLAND to CHINA: 1856 STRUBEL 5r + 40r + 1Fr + ST GALLEN + P.P. + Rare "1/-" Tax marking on entire to CANTON. Verso, HONG-KONG + BASEL. RARE. Vvf. 6000



717 SWITZERLAND to URUGUAY: 1866 1Fr Bronze (x3) canc. NEUMUNSTER + P.P. on entire letter to MONTEVIDEO. Rare. Vf. ... 600



718 SWITZERLAND to PHILIPPINES: 1868 1F (x3) canc. ST GALLEN + P.P. + 4 Tax marking on cover (side flaps missing) to MANILA. Triple rate to Spanish PHILIPPINES. Verso, GENEVE + MARSEILLE + MANILA. RARE. Vvf. 2800



719

300 €



720
450 €



721
600 €



722
250 €

TONGA

TOBAGO

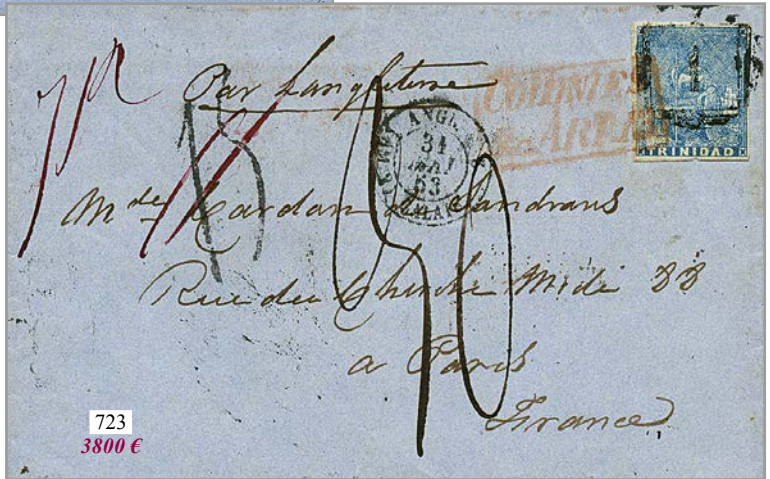

723
3800 €

TRINIDAD

- 719 SWITZERLAND: 1870 USA 10c on envelope to ITALY redirected to GENEVA (SWITZERLAND) with Yellow Tax Label canc. GENEVE. Superb. 300
- 720 SWITZERLAND - Around the WORLD: 1894 SWITZERLAND POSTAL STATIONERY 10c canc. WATTWYL + USA 5c COLOMBUS canc. TACOMA + PHILIPPINES 10c + 6c, sent REGISTERED. Vvf. 450
- 721 TOBAGO: 1869 PAID AT TOBAGO on cover to ENGLAND. Scarce. Vvf. 600
- 722 TONGA: 1893 Bisect 1d + 2d canc. on envelope from HAAPA to AUCKLAND (NEW ZEALAND). Vf. 250
- 723 TRINIDAD: 1853 Lithographed (1d) blue on yellowish (SG 13) with 4 large margins canc. 1 + Tax marking + COLONIES ART.13 on entire letter to FRANCE. Signed TODD + BPA Certificate (1963). RARE and exceptional quality. 3800



724
650 €

TRINIDAD



725
500 €

URUGUAY
EXPÉDITION FRANÇAISE
DANS LA PLATA



727
500 €

URUGUAY



728
80 €

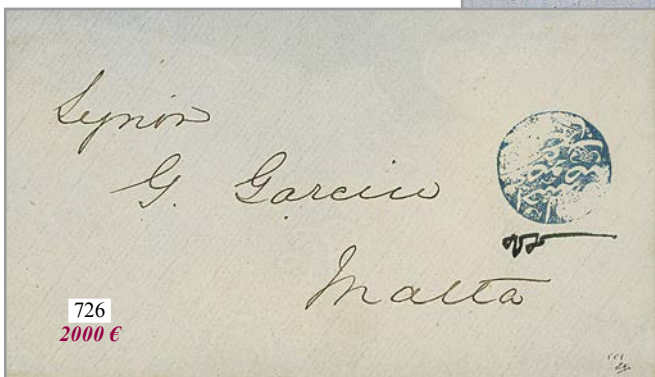

726
2000 €

LIBYA

- 724 TRINIDAD: 1858 1d brown red with 4 nice margins + "41" Blue Tax marking on entire letter to MICHELSTADT (GERMANY). Vf. ... 650
- 725 TRINIDAD: 1868 1p red canc. 1 + TRINIDAD + Exchange marking GB / 2F + 10 Tax marking on entire to FRANCE. Rare combination of superb quality. 500
- 726 TURKEY - LIBYA: Negative Intaglio Seal in blue MAHSUSA TRABLUS GARB AGANTI (TRIPOLI) on envelope to MALTA. Only known letter to date. GREAT RARITY. Ex. PEARLS OF ARABIA. DU VACHAT Certificate (2009). Superb. 2000
- 727 URUGUAY - RIO DE LA PLATA FRENCH EXPEDITION (1849-52): cachet DU CHATEAU COMMANDANT SUPERIEUR CORPS EXPEDITION^{ne} FRANÇAIS DANS LA PLATA on envelope to MONTEVIDEO. GREAT RARITY. Vf. 500
- 728 URUGUAY: 1879 Pair 5c + 12 Tax marking + MONTEVIDEO PAQ. FR. J N°1 on entire letter from MONTEVIDEO to FRANCE. Vvf. ... 80



UNITED STATES OF AMERICA
THE COLONIAL POST
Ex. GLASSCO

New York Dec^r 11 1768

729 UNITED STATES OF AMERICA - THE COLONIAL POST: 1768 Straight line NEW/YORK on entire letter (fragile & faults) to PHILADELPHIA. Ex. GLASSCO Sale (CHRITIES nov. 1969 lot n° 10). F/vf.

150

Pormoniz en virginie le 9 Juin 1794

1794 VIRGINIE



730 UNITED STATES - VIRGINIE - French admiral VAN STABEL: 1794 COL. PAR BREST on entire letter with full text datelined "PORMONIZ en VIRGINIE" to BORDEAUX. Superb text "Les batiment AMERICAINS... il n'y a pas d'escadre ennemie en mer, la flotte sous les ordres du GENERAL VAN STABEL doit être arrivée...". Rare historical Item. Vf.

400

CINCINNATI to ROMA
(PAPAL STATES)



731
1000 €

LA GUAIRA



732
500 €

Destination INDIA



733
250 €

731 USA to ROMA (PAPAL STATES): 1855 Pair 12c (just touched at bottom right) canc. CINCINNATI + AMERICA / PAID / LIVERPOOL red on entire letter with full text to ENGLAND redirected to ROMA. Verso, ROMA in red. Vvf.

1000

732 USA to INDIA: 1873 10c + 12c + INSUFFt STAMPED / VIA BRINDISI (scarce) on envelope to "AMERICAN Mission", SHAHYCHANPORE (INDIA). Scarce. Vf.

500

733 VENEZUELA: 1876 French consular cds LA GUAYRA + CORREOS LA GUAIRA + 14 Tax marking on entire letter with text to GENOVA taxed with ITALIAN POSTAGE DUES 1L + 40c. Vvf.

250

ZANZIBAR



734 ZANZIBAR - BRITISH P.O.: 1879 INDIA 1a (x3) on envelope from ZANZIBAR to HAMBURG. Very scarce. Ex. METLISS. Superb. ... 1200



735 ZANZIBAR - BRITISH P.O.: 1892 INDIA 2 1/2 As (x5) + 2a canc. ZANZIBAR on envelope (faults) to AUSTRIA. Very scarce. Ex. METLISS. Superb. 1500

ZANZIBAR
GERMAN POST
Bloc of 4



736 ZANZIBAR - GERMAN P.O.: 1891 GERMANY 10pf (v47b) BLOC OF 4 (very scarce) canc. ZANZIBAR + Provisional REGISTERED Label "ZANZIBAR N° 633" on envelope to GERMANY. BOTHE Certificate (1981). GREAT RARITY. Ex. METLISS. Vvf. 3500

ZANZIBAR



ZANZIBAR via MAYOTTE to COMORO ISLANDS

- 737 ZANZIBAR - British P.O.: 1896 INDIA overprint ZANZIBAR POSTAL STATIONERY 1/2a + 1a (x2) canc. ZANZIBAR to FRANCE. Verso, arrival cds + ADEN. RARE. Ex. METLISS. Vvf. 500
- 738 ZANZIBAR - French P.O. - Unoverprint French stamps: 1893 FRANCE POSTAL STATIONERY 15c + 20c + 40c canc. ZANZIBAR, sent REGISTERED to GERMANY. Correct 75c rate (double rate = 50c + 25c for registration). Ex. METLISS. Superb. 250



- 739 ZANZIBAR via MAYOTTE to COMORO ISLANDS: 1896 INDIA overprint ZANZIBAR 2a 6p canc. ZANZIBAR + "Via MAYOTTE" on envelope to JOHANNA (COMORO ISLANDS). Very rare destination. Ex. METLISS. Vvf. 450
- 740 ZANZIBAR: 50 annas on 5 FRANCS canc. ZANZIBAR on REGISTERED envelope to FRANCE. RARE stamp on letter. Ex. METLISS. Superb. 300

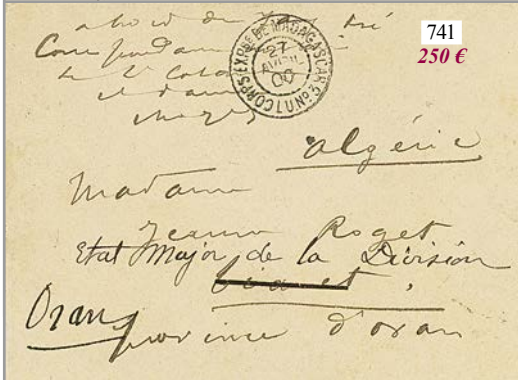
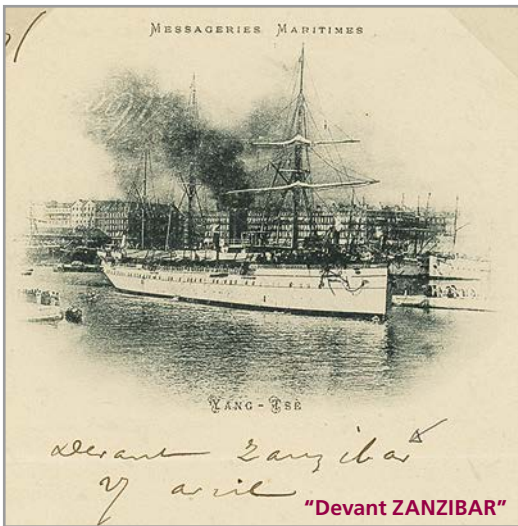

- 741 MADAGASCAR Military mail via ZANZIBAR: 1900 CORPS EXP^{re} DE MADAGASCAR L.U. N°3 on envelope with superb illustrated text datelined "ZANZIBAR 27 avril" to ORAN (ALGERIA). Ex. METLISS. Superb. 250
- 742 ZANZIBAR - PAQUEBOT: 1900 GERMAN EAST AFRICA 5p on 10pf canc. French cds ZANZIBAR + "PAQUEBOT" in blue on envelope to GERMANY. Very rare combination. Signed MANSFELD. Ex. METLISS. Vvf. 300
- 743 ZANZIBAR - FRENCH Post Office: 1904 GERMAN EAST AFRICA P./Stat 3p canc. DAR-ES-SALAM to ZANZIBAR taxed on arrival with French ZANZIBAR POSTAGE DUES 1/2a on 5c canc. ZANZIBAR 9 april 04. French POSTAGE DUES of ZANZIBAR are of GREAT RARITY on cover. Exhibition Item. Ex. METLISS. Vvf. 600
- 744 ZANZIBAR: 1899 BAVARIA 10pf canc. MUENCHEN on envelope to ZANZIBAR redirected to MUNICH. Recto, rare instructional marks RETOUR A L'ENVOYEUR (applied at ZANZIBAR on french Post office) + Boxed FOREIGN POSTAGE DUE / ANNAS Pies (applied at ZANZIBAR British P.O.). Verso, British cds ZANZIBAR + DAR-ES-SALAAM. A RARITY. Ex. METLISS. Vvf. 250
- 745 ZANZIBAR to JAPAN: 1948 50c (x2) canc. ZANZIBAR on AIR LETTER + OPENED BY CENSOR to OSAKA (JAPAN). Vf. 70

130^e Vente sur Offres

12, place Xavier Ricard – BP 87
69110 Sainte-Foy-Les-Lyon – FRANCE
Tél. +33 (0)4 72 16 00 23

E-mail : lugdunum.philatelie@wanadoo.fr
Site web : www.lugdunum-philatelie.fr

ORDRE D'ACHAT

J'autorise LUGDUNUM Philatélie à acheter pour mon compte,
aux conditions de vente dont j'ai pris connaissance, les lots suivants aux limites indiquées.

Nom :

Adresse :

VAT N° :
(pour les marchands européens)

Signature :

Les frais ACHETEUR s'élèvent à 15% TTC. Les Offres ne comprennent pas les frais acheteurs.
Ceux-ci seront rajoutés au montant total des lots attribués lors de la facturation.

BUYER'S premium = 15% inclusive of VAT. Bids do not include buyer's charges.

N° DU LOT	OFFRE LIMITE en Euros (€) *	N° DU LOT	OFFRE LIMITE en Euros (€) *	N° DU LOT	OFFRE LIMITE en Euros (€) *

N° DU LOT	OFFRE LIMITE en Euros (€) *	N° DU LOT	OFFRE LIMITE en Euros (€) *	N° DU LOT	OFFRE LIMITE en Euros (€) *

REGLEMENT DE NOS VENTES SUR OFFRES

- Toutes les offres sont en Euros
- Les lots sont attribués au plus offrant.
- Le prix d'attribution est obtenu en majorant de 5% l'ordre immédiatement inférieur à celui de l'attributaire.
Si par exemple pour un même lot, les deux ordres les plus élevés sont de 100 et 200 Euros, il sera attribué pour 105 Euros au client ayant offert 200 Euros. Nos clients peuvent ainsi donner des ordres élevés pour des lots qui les intéressent particulièrement, sans craindre d'avoir toutefois à les payer à un prix maximum.
- Des frais acheteur de 15% TTC seront appliqués sur le montant total des lots lors de la facturation.
- Les offres ne comprennent pas les frais acheteur.
- Les ordres non chiffrés ne pourront être pris en considération.
- En cas de 2 ordres identiques pour le même lot : celui-ci sera attribué au premier ordre reçu.
- Les envois sont effectués par lettres recommandées, assurées par nos soins.
- Les frais d'assurance sont à la charge du client.
- Nos descriptions ont été faites très soigneusement. Nous acceptons de reprendre dans un délai de 5 jours, après leur réception par le destinataire, des lots qui présenteraient des défauts qui nous auraient échappés.
- En cas de non exécution des ordres qui nous sont confiés, pour quelque raison que ce soit, nous déclinons toute responsabilité.
- La vente est faite au comptant. Le règlement des lots doit avoir lieu :
à réception de notre facture pour les nouveaux clients et au moment de la réception pour les lots envoyés par la Poste.
- En cas de litige, seuls seront compétents les Tribunaux de Lyon.
- En cas de grève des Postes, la clôture sera reportée.
- Catalogue CERES 2008, MAURY 2020 et YVERT 2023 pour le reste du monde.

MAIL AUCTION

- All bids in Euros.
- Orders must be delivered to us or submitted in writing.
- Each lot is awarded to the buyer having the highest bid, at the price of the immediately lower bid, increased by 5%, but the never exceeding the highest bid.
- For example, if the two higher bids for a particular lot are 100 and 200 Euros, the lot will be sold at 105 Euros to the person who bid 200 Euros. In the event of two identical top bids, the first bid received in our office will be preferred.
- A buyer's of 15 % inclusive of VAT on the hammer price, is payable by the buyer on all lots.
- Any lot not being in conformity with the catalogue description can be returned within 5 days and will be immediately refunded.
- Any dispute falls within the jurisdiction's of the Lyon's tribunals.
- In case of Post Office strike, the closing date will be delayed.
- Catalogue CERES 2008, MAURY 2020 and YVERT 2023.

PLEASE NOTE : NO BID UNDER STARTING PRICE

ABBREVIATIONS

SUP: superbe	superb in every aspect	B: bien	fine
TTB: très très bien	extremely fine	pd: petit défaut	slight fault
TB: très bien	very fine	def: défaut	defective
cad: cachet à date	stamp dated	obl: oblitéré	used, cancelled

BANK ACCOUNT: SOCIÉTÉ GÉNÉRALE STE-FOY-LES-LYON (FRANCE)

Account name: LUGDUNUM PHILATÉLIE

Account number: IBAN FR76 30003 01171 00020952366 07 - BIC-SWIFT: SOGEFRPP